図書館だより

2022年9月号 No. 375号

9月はアルツハイマー月間！　「認知症×図書館」

アルツハイマー月間ってなんだ！？

1994年「国際アルツハイマー病協会」は、世界保健機関（WHO）と共同で、毎年9月21日を「世界アルツハイマーデー」と制定し、この日を中心に、認知症の正しい理解を深めるための活動を実施しています。
また、9月を「世界アルツハイマー月間」と定め、様々な取り組みを行っています。

特集「認知症について考える」

認知症について、認知症を支える人について…様々な認知症に関する本を展示しています。
今回展示している本は全て、このイベントのために購入した新刊です！
9月中は展示のみですが、10月以降は貸出もしますので、ぜひご利用ください！

特集コーナーは1階、相談会と認知症サポーター講座は2階の視聴覚室で行います！

相談会開催！
9月9日（金）・20日（火）・28日（水）
13時30分～15時30分

物忘れや認知症、介護などに関する疑問や悩み、不安がある方に向けた相談会を実施します。
20日（火）には現在介護をしている方や、すでに看取った方が集まり、お互いの話を通じて交流を深める「認知症の人を支える家族の会」の集いが行われます。
その他、認知機能チェックや、認知症当事者のメッセージ動画上映なども行っていますので、ぜひご参加ください！

認知症サポーターになりませんか？
9月13日（火）14:30～

認知症の人やその家族をサポートできるよう、認知症に関する知識や接し方を学べる講座を開催します！

あおぞらとしょかん

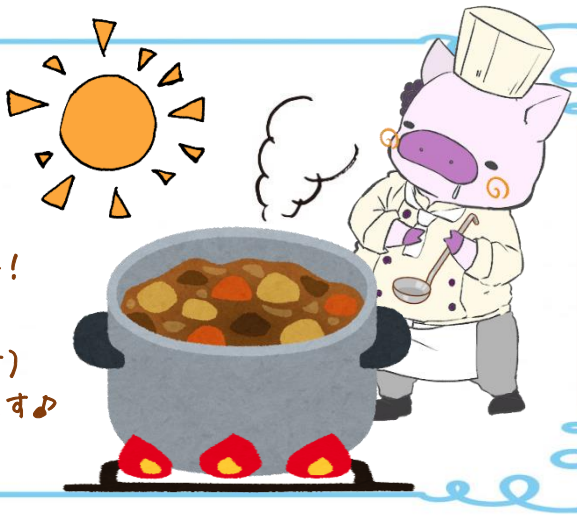

図書館から飛び出して、外でおはなし会を開催します！
今回は、カレー作りのパネルシアターを行います。
みんなで歌いながら楽しみましょう！ぜひご参加ください～！

日時　9月11日（日）午前11時～
場所　図書館横広場（雨天時は2階視聴覚室で行います）
図書館の前に集合！イベント会場まで、職員がご案内します♪
対象　幼児～大人　※お申込みは不要です

今月の展示ケース

「気になる西洋料理のきのこ」

町内在住の方からお借りした写真や資料を使って、秋の味覚「きのこ」を存分に楽しめる展示を行っています。また、展示内容に合わせた特集本も置いていますので、ぜひ見に来てみてください！

おいしそうな
きのこがたくさん！

木曜映画会

映画会、再開しています！

十分な感染対策を行いながら、２階視聴覚室で、邦画と洋画を交互に上映します。ぜひご来館ください！！　※毎週木曜日　14時から

8日

「つぐみ」

監督：市川準　主演：牧瀬里穂　105分

西伊豆の小さな港町。生まれつき体が弱く、あまやかされて育ったわがままな18歳の少女・つぐみ。夏休み、東京の大学に通う従姉妹のまりあが帰ってきて、姉の陽子と３人で穏やかな日々を送っていた。そんなある日、つぐみは美術館に勤める恭一と出会い、運命的なものを感じ恋に落ち…

15日

「ローマの休日」

監督：ウィリアム・ワイラー
主演：オードリー・ヘプバーン　118分

主人公のアン王女は、欧州各国を親善旅行で訪れていたが、これまでのハードスケジュールで疲れやストレスが溜まっていた。主治医に鎮静剤を投与されるものの、逆に目が冴えてしまった彼女は、こっそり夜のローマの街へ繰り出し…

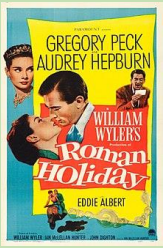

22日

「夜霧よ今夜も有難う」

監督：江崎実生　主演：石原裕次郎　93分

外国航路から帰国し恋人に求婚した男は、不慮の事故によって彼女と会えなくなってしまう。それから４年後。横浜でナイトクラブを営みながら密出国を手助けする彼のもとに、ある外国人男性がやってくる。その傍らにいる妻は、かつて彼のもとから去った恋人だった―。

29日

「ディープ・インパクト」

監督：ミミ・レダー
主演：ロバート・デュヴァル　121分

ホワイトハウスの女性スキャンダルを追っていたジェニーは、エリーという名に行き当たる。しかし、それは女性の名ではなく、「Extinction Level Event（種の絶滅を引き起こす事象）」の略だった。やがて大統領は、１年後に彗星が地球に衝突する可能性があることを公表し…！？

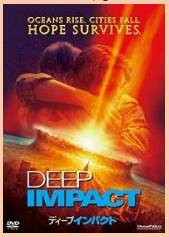

新刊案内

文芸書

▽ラブカは静かに弓を持つ（安壇美緒）

▽あるじなしとて（天津佳之）

▽朽ちゆく庭（伊岡瞬）

▽布武の果て（上田秀人）

永禄11年、織田信長が上洛。堺の納屋衆は天下の趨勢を見定めようとしていた。天正8年、石山本願寺を降伏させることに成功した信長の天下は目前に迫るが、家康の腹心が怪しい動きを見せはじめ…。茶室を舞台に繰り広げられる戦国交渉小説。

▽幸せのままで、死んでくれ（清志まれ）

▽狂う潮（佐伯泰英）

▽孤蝶の城（桜木紫乃）

▽恋ふらむ鳥は（澤田瞳子）

▽怪談小説という名の小説怪談（澤村伊智）

深夜の高速道路で語られる百物語、学校を彷徨う伝説の幽霊、子連れでの散歩中に遭遇した呪いの物件…。古今語り継がれる「怪談」の数々を、ホラー界の旗手が戦慄のアップデート。「小説」ならではの企みに満ちた、7篇を収録する。

▽おいしいごはんが食べられますように（高瀬隼子）

▽戴天（千葉ともこ）

▽ずんだと神様（中島久枝）

▽夢を喰う男（本城雅人）

見果てぬ夢、至高の頂へ…。キズナ、ワンアンドオンリー、コントレイルなどの名馬を送り出してきた、人馬一体で悠久の未来へと疾走する、前田幸治を描いたノンフィクションノベル。

▽彼女が最後に見たものは（まさきとしか）

▽名もなき子（水野梓）

▽＃真相をお話しします（結城真一郎）

▽鯉姫婚姻譚（藍銅ツバメ）

▽誰もいない文学館（西村賢太）

▽「できる」と「できない」の間の人（樋口直美）

▽鳥は飛ぶのが楽しいか　（チャン・ガンミョン）

▽夏 CREST BOOKS　（アリ・スミス）

感染症の流行しつつある英国で、環境破壊に心を痛める少女が出会ったのは、母の形見を届ける途中の男とその相棒。少女も家族と共に彼らの旅に加わり…。EU離脱をきっかけに始まった、祈りに満ちた最終章。

▽名探偵と海の悪魔（スチュアート・タートン）

実用書・その他

▽ときめきのミュージアムグッズ（大澤夏美）

▽大人への手順（伊集院静）

▽「ナパーム弾の少女」五〇年の物語（藤えりか）

ベトナム戦争末期に撮られた一枚の写真は、戦争の残酷さを余すところなく伝え、世界中に衝撃を与えた。それから50年、写真の「主役」である少女の半生を描いた感動のノンフィクション。

▽自治会・町内会負担軽減＆ＩＴ活用事例ブック（水津陽子）

自治会・町内会などのつながりは、この国から失われ、多くの地域で機能不全に陥りつつある。この人とのつながりの機能の刷新、再生、そして新たなコミュニティ像の創造を目指す1冊。

▽マンガでわかるＬＧＢＴＱ＋（パレットーク）

▽子ども主体で考えるかみつき・ひっかき（井桁容子）

▽歩くだけで効く！おさんぽ整体（小林篤史）

▽低燃費のためのタイヤの基礎知識（馬庭孝司）

▽イチバン親切なおさいほうの教科書（クライ・ムキ）

▽農家が教える酢とことん活用読本（農文協）

▽LAST PARADISE（TTNE/編）

▽いちばんわかりやすい運転免許認知機能検査対策ブック【2022】（長信一）

▽花、瞬く光（蜷川実花）

▽老後とピアノ（稲垣えみ子）

朝日新聞社を退職し、50歳を過ぎて始めたのは、ピアノ。人生後半戦、ずっとやりたくても、できなかったことをやってみる。エゴを捨て、自分を信じ、「いま」を楽しむことの幸せを、ピアノは教えてくれた。老後を朗らかに生きていくエッセイ集。

▽凡者の合奏（片岡健太）

▽日本アニメ史（津堅信之）

▽新しい登山の教科書（栗山祐哉）

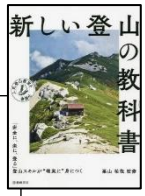

登山初心者から、本格的に知識を増やしたい人向けの情報を凝縮した1冊。基礎知識、準備、技術、危機管理の方法から、「疲れにくい歩き方／ペース」といった登山技術を解説する。

▽音声学者、娘とことばの不思議に飛び込む（川原繁人）

▽言葉の周圏分布考（松本修）

他にも素敵な新刊がたくさんあります。ご来館の際はぜひ、新刊コーナーをご覧ください。

ブックスタートフォローアップ事業

乳幼児健診（10ヵ月検診）時に、絵本を開く楽しい体験とともに赤ちゃんに絵本を手渡す活動として、余市町ブックスタート事業を行っています。そのブックスタートを終えたお子さんを対象に、年齢にあった絵本選びのコツや手遊びなどをお伝えして親子の触れ合いをさらに深めるフォローアップ事業を行います！
大型絵本「だるまさんが」などを一緒に楽しんで、みんなでほっこりしましょう！
ぜひご参加ください！

町内にお住まいの方が対象となります！

日時　9月25日（日）11時～
対象　おおむね1歳～3歳くらいまで　人数　15人まで（先着順）
場所　余市町図書館2階視聴覚室　申込　9月23日（金）まで（電話可）

iPad体験コーナー

「電子図書館、気になるけど使いこなせるか心配…」というあなたに！図書館にある iPad を使って、電子図書館の体験ができます。実際に電子書籍を借りて読んでみることも可能です！
図書館の利用登録がお済みの方には、閲覧室のみ利用可能な iPad を貸出しています。利用したい方はお気軽に職員までお声がけください。

おはなし会

楽しい読み聞かせをしたり、毎月変わるテーマごとにたくさんの絵本を紹介します。今年は動物が登場する絵本をたくさん読みます！
自由参加です。

〇今月のテーマ〇
９月１０日・２４日（土）
「ライオンがおがお」
午前１１時～
１階おはなしコーナー

9月

日	月	火	水	木	金	土
				1	2	3
4	5	6	7	8	9	10
11	12	13	14	15	16	17
18	19	20	21	22	23	24
25	26	27	28	29	30	

アミかけの日が休館日です。

10月

日	月	火	水	木	金	土
						1
2	3	4	5	6	7	8
9	10	11	12	13	14	15
16	17	18	19	20	21	22
23 / 30	24 / 31	25	26	27	28	29

※新型コロナウイルスの影響で開館日が変更になる場合がございます。ご了承ください。

利用案内

＊本は１人５冊、カセットテープは１人２巻まで２週間借りられます。
＊開館時間　　午前１０：００～午後６：３０
＊休 館 日　　毎週月曜日、図書整理日、年末年始

余市町図書館　余市町入舟町413番地
電話：(0135)22－6141　FAX　(0135)23－7660
https://www.yoichi-lib-unet.ocn.ne.jp//