

令和8年度

余市町図書館要覧

— 令和7年度 図書館実績報告 —



余市町図書館

— 目 次 —

| | | |
|------------------------|------------|----|
| 余市町教育委員会の重点目標 | ・・・・・・・・・・ | 1 |
| 余市町図書館推進目標 | ・・・・・・・・・・ | 1 |
| 沿革 | ・・・・・・・・・・ | 2 |
| 建築概要 | ・・・・・・・・・・ | 2 |
| 組織 | ・・・・・・・・・・ | 3 |
| 予算 | ・・・・・・・・・・ | 3 |
| 令和7年度実績報告 | | |
| 事業報告 | | |
| I 各種事業 | ・・・・・・・・・・ | 7 |
| II 共催事業 | ・・・・・・・・・・ | 12 |
| III 図書館協議会 | ・・・・・・・・・・ | 12 |
| IV その他 | ・・・・・・・・・・ | 13 |
| 統計 | | |
| 令和7年度 図書館利用実績 | ・・・・・・・・・・ | 17 |
| 令和7年度 余市町図書館統計 | ・・・・・・・・・・ | 18 |
| 資料編 | | |
| 資料利用状況 | 資料1-1 ・・・ | 23 |
| 時間帯別利用状況（個人貸出） | 資料1-2 ・・・ | 24 |
| 月別利用状況（個人貸出） | 資料1-3 ・・・ | 25 |
| 曜日別利用状況（個人貸出） | 資料1-4 ・・・ | 26 |
| 移動巡回文庫・団体貸出 | 資料1-5 ・・・ | 27 |
| 相互貸借 | 資料1-6 ・・・ | 28 |
| 利用登録状況 | 資料2 ・・・ | 29 |
| 資料受入状況 | 資料3 ・・・ | 31 |
| 資料費 | 資料4 ・・・ | 32 |
| 過去5カ年間の推移 | ・・・・・・・・・・ | 34 |
| 寄附採納 | ・・・・・・・・・・ | 35 |
| 電子図書館編 | | |
| 余市町電子図書館について | ・・・・・・・・・・ | 39 |
| 余市町電子図書館統計一覧 | ・・・・・・・・・・ | 40 |
| 蔵書・資料受入状況（紙図書・電子図書比較） | ・・・・・・・・・・ | 41 |
| 蔵書・資料利用状況（紙図書・電子図書比較） | ・・・・・・・・・・ | 42 |
| 利用登録状況（余市町図書館・電子図書館比較） | ・・・・・・・・・・ | 43 |

令和8年度

余市町教育委員会の重点目標

1. 生きる力、学ぶ意欲を育む学習指導の充実
2. 思いやりと自ら律する心を大切にする生徒指導の充実
3. 生命を尊ぶ心を大切にする健康・安全教育と教育環境の整備充実
4. 地域貢献に向けた学習機会の提供
5. 青少年の健全な育成に向けた環境づくり
6. 芸術文化活動の振興と文化財の保存と活用
7. 体力向上と健康増進のためのスポーツ活動の振興

余市町図書館推進目標

1. 生涯学習の情報拠点としての図書館を目指し、それに基づいた図書資料の収集と整備を充実する。
2. 第3次余市町子どもの読書活動推進計画に基づく児童生徒への読書活動の啓発及び学校図書室やボランティアと連携した読書普及活動を推進する。
3. 電子図書館に導入した電子書籍の活用を推進し、さらなる電子書籍の収集と整備を充実する。

沿革

| | | |
|---------|-----|--|
| 昭和22年 | | 公民館開館(大川町4丁目) |
| 昭和28年 | | 公民館内に図書室設置(大川町4丁目) |
| 昭和36年 | | 公民館移転(大川町1丁目) |
| 昭和54年 | | 中央公民館開館(大川町4丁目) |
| 昭和56年 | | 余市町総合計画策定(図書館建設昭和66年度建設予定) |
| 昭和62年 | | 余市町総合計画後期4ヶ年実施計画見直し (昭和64年～65年度建設・昭和65～66年度備品整備事業に変更) |
| 昭和63年 | 3月 | 図書館建設調査事業議決 |
| | 9月 | 図書館建設基本構想Ⅰ(建設計画概要)作成 |
| | 11月 | 図書館建設基本構想Ⅱ(運営計画概要)作成 |
| | 12月 | 図書館建設基本設計競技審査会実施 |
| 平成元年～2年 | | 基本設計・実施設計 |
| 平成2年 | 3月 | 図書館建設工事費議決 |
| | 4月 | 着工 |
| | 5月 | 開設準備室設置 |
| | 12月 | 竣工 |
| 平成3年 | 4月 | 余市町図書館条例及び関係規則施行 |
| | 6月 | 余市町図書館開館(29日) |
| 平成28年 | 1月 | 余市町子どもの読書活動推進計画策定 |
| 令和3年 | 2月 | 余市町電子図書館開設 |
| 令和3年 | 3月 | 第2次余市町子どもの読書活動推進計画策定 |
| 令和3年 | 6月 | 余市町図書館開館30周年 |
| 令和4年 | 1月 | 余市町図書館利用者用Wifi導入 |
| 令和4年 | 4月 | 子供の読書活動優秀実践図書館 文部科学大臣表彰 受賞 |
| 令和8年 | 3月 | 第3次余市町子どもの読書活動推進計画策定 |

建築概要

| | | | |
|------|-----------------|------------------------------|--------------------------|
| 工期 | 着工 | 平成2年4月27日 | |
| | 竣工 | 平成2年12月19日 | |
| 土地面積 | | | 3,803.390 m ² |
| 建物面積 | 1階 | 一般閲覧室・児童閲覧室・閉架書庫 | 1,007.151 m ² |
| | | 視聴覚コーナー・ブラウジングコーナー 車庫・事務室 | |
| | 2階 | 視聴覚室・読書集会室・映写室 | 146.656 m ² |
| | | 計 | 1,153.807 m ² |
| 構造 | 鉄筋コンクリート造 一部鉄骨造 | | |
| 事業費 | 建築工事費 | | 381,100 千円 |
| | 用地購入費 | | 65,760 千円 |
| | 備品購入費 | | 70,967 千円 |
| | その他 | | 60,716 千円 |
| | 計 | | 578,543 千円 |
| 財源内訳 | 地域総合整備事業債 | | 383,200 千円 |
| | 一般財源 | | 145,343 千円 |
| | 市町村振興補助金 | | 50,000 千円 |

組 織

1. 図書館協議会委員 (任期 令和7年6月1日～令和9年5月31日) (令和8年3月31日現在)

| 区 分 | 氏 名 | 役 職 等 |
|---------|-----------|------------|
| 学校教育関係者 | 久 米 達 夫 | 余市町立旭中学校長 |
| 学校教育関係者 | 立 川 ま ゆ | 余市紅志高等学校教諭 |
| 社会教育関係者 | 佐 藤 美 枝 | 余市文化協会役員 |
| 社会教育関係者 | 半 田 智 子 | 余市町社会教育委員 |
| 家庭教育関係者 | 今 野 英理子 | 本のひろば会員 |
| 家庭教育関係者 | 岩 戸 て る 子 | 余市町社会教育委員 |
| 学識経験者 | 吉 岡 一 樹 | |
| 学識経験者 | 中 岡 は る み | |

2. 職員名簿 (令和8年3月31日現在)

| 役 職 | 氏 名 | |
|--------------------------|---------|----|
| 教 育 長 | 前 坂 伸 也 | |
| 教 育 部 長 兼 社 会 教 育 課 長 | 浅 野 敏 昭 | |
| | | |
| (図書館) | | |
| 主 幹(館長) | 小 川 康 和 | |
| 係 長 | 奥 寺 淳 | |
| 主 査 | 荒 谷 英 司 | |
| 会計年度任用職員 | 戸 嶋 拓 子 | |
| 会計年度任用職員 | 鈴 木 聖 恵 | 司書 |
| 会計年度任用職員 | 猪 俣 朱 里 | |
| 会計年度任用職員 | 内 田 裕 子 | |
| | | |

予算

(円)

| 区 分 | 令和7年度予算(当初) | 令和6年度予算(当初) | 説明 |
|------------|-------------|-------------|----------------------------|
| 総額 | 16,457,000 | 16,169,000 | |
| (図書館費) | | | |
| 報酬 | 144,000 | 72,000 | 協議会委員報酬 |
| 報償費 | 100,000 | 100,000 | ブックスタート記念品等 |
| 旅費 | 60,000 | 30,000 | 費用弁償 |
| 需用費 | 3,872,000 | 4,104,000 | 消耗品、光熱水費、燃料費他 |
| 役務費 | 842,000 | 839,000 | 通信料他 |
| 委託料 | 4,863,000 | 4,428,000 | 維持管理費 |
| 使用料及び賃借料 | 4,561,000 | 4,581,000 | 維持管理費、電子図書館関連 |
| 備品購入費 | 2,000,000 | 2,000,000 | 図書購入費・備品購入費 |
| 負担金補助及び交付金 | 15,000 | 15,000 | 北海道図書館振興協議会及び北海道学校図書館協会負担金 |

令和7年度実績報告

— 事業報告 —

事業報告

I 各種事業

図書館で消えたうさぎをさがして

4月2日(水)～5月6日(火) 参加人数 57人

こどもの読書週間イベントの一環として行われた事業です。春の復活祭にちなみ、イースターバニーのうさぎが隠した5個のキーワードを探して図書館の中を巡ることで、様々なジャンルの本に親しむことを目的とするイベントです。うさぎを探して館内を歩き回ること、普段は目につかない本棚を見つけ、新たな本と出会ってもらうことを目的としています。すべてのたまごを見つけキーワードをあてた方には、記念品をプレゼントしました。



図書館一日司書体験

5月11日(日) 13:30～15:30 参加人数 1人

5月17日(土) 13:30～14:30 参加人数 3人

こどもの読書週間イベントの一環として行われた事業です。図書館に興味を持っている児童生徒に図書館司書の仕事を体験してもらうことで社会学習の場を提供し、図書館への理解と親しみを深めてもらうと共に、さらに利用者の増加と読書の普及啓発を図ることを目的とします。

5月は高校生1名、1月では小学生3名が参加され、カウンターでの図書の貸出・返却業務と返却本を棚へ戻す配架作業、そして特集コーナーの設置作業を体験されました。



本のひろば春のおはなし会

5月17日(土) 11:00～11:30 参加人数 34人

公民館サークル「本のひろば」によるこどもの読書週間にちなんだ子ども向けの読み聞かせイベントです。絵本の読み聞かせなどを通してすべての子どもを本好きにするための働きかけを目的とします。内容は体操や大型絵本の読み聞かせ、大型紙芝居や人形劇を行いました。



こどもの読書週間イベント「トショラボ」

5月25日(日) 13:30～15:00 参加人数 2人

こどもの読書週間イベントの一環として行われた事業です。本を読むだけでなく、本に記載されている内容を実際に体験することで、本に親しみ、触れるきっかけを目的とします。内容は図書館の資料を参考にしおりを作成しました。



朗読と映像による余市町でおこったこんな話

6月14日（土）10：30～ 参加人数 17人

朗読ボランティアの会「虹のかげら」の朗読会です。
朗読に映像（ふるさと動画）を取り入れることにより、物語や詩の情景をうかべやすくし、より多くの人に文学に親しんでもらうことを目的とします。
余市町の発展に貢献された猪俣家の足跡をたどり、お話を映像とともに朗読し、他に余市文芸からも昭和のなつかしいお話をあわせて朗読しました。



大きな大きなおはなし会

6月21日（土）11：00～11：20 参加人数 2人

図書館の大型絵本や紙芝居を用いて物語の世界に親しむ体験を行うイベントです。
子どもたちの想像力や言葉の力を育む第1歩として、誰でも気軽に参加できるおはなし会を目指します。
内容は大型絵本の読み聞かせやクイズ他を行いました。



ニコット探偵団：図書館で謎解きゲーム

7月19日（土） 参加人数 6人

3月14日（土） 参加人数 5人

図書館1階児童閲覧室に置かれた5つの箱の中に入っている問題を解いて宝物を探すイベントです。
謎を解き明かしていくことで、子どもたちに図書館利用方法やあらゆるジャンルの本に興味を深め、普段は気づかないような図書館の魅力を見つけられるようにすることを目的とします。



夏休みちょこっと司書体験

8月9日（土）11：00～12：00 参加人数 5人

例年実施している一日司書体験を幼児・小学生向けに簡略化したイベントです。
子どもたちが図書館を身近な存在として感じるきっかけづくりや図書館に対する疑問を体験することで解き明かしていくことが目的です。
カウンターでの本の貸出、返却、書架への返本、おすすめコーナー設置のための選本作業を行いました。



秋のこどもワークショップ

9月20日(土) 11:00～12:00 参加人数 14人

幼児から小中学生までを対象にした工作教室で、図書館資料を参考にビーズを使った簡単なキーホルダーづくりを体験しました。小学生1～3年と幼児が参加しました。手先を使った工作を通じて創造力や集中力を育むとともに「ものを作る楽しさ」や「自分の作品を持つ喜び」を感じてもらい、図書館を「楽しい体験ができる場」として認識してもらうことを目的とします。



クリスマスこどもワークショップ

「松ぼっくりのオーナメントをつくろう！」

12月13日(土) 11:00～12:30 参加人数 6人

蔵書資料の内容を参考に、松ぼっくりで簡単なオーナメント(クリスマスの飾り)を作成しました。本に記載されている内容を実際に体験することで、本に親しみをもってもらい、本に触れるきっかけづくりとすることを目的とする工作イベントです。



本の福袋

1月6日(火)～1月11日(日) 参加人数 18人
(子ども用8袋、大人用10袋配布)

司書がテーマごとにおすすめの本を選んで福袋に入れてあります。中にどんな本が入っているかは借りてからの楽しみです。読書への関心を高め、図書館に親しんでもらうことを目的としています。



ブックトーク研修会(余市町子どもの読書活動推進事業)

「つないで、つないでブックトーク『つなぐ～時空を超えて』」

2月14日(土) 14:00～15:40 参加人数 17人

講師として北海道学校図書館協会前選定部長の山本裕子氏にお越しいただき、子どもの読書活動に関する理解を深め、多くの方々に本の楽しさを感じてもらい意識啓発を目的とし、ブックトークに関する研修会を開催しました。研修を通じて多くの子どもが本に興味を持ってもらえるような語り手を育成し、それにより多くの子どもが本や読書に触れるきっかけづくりとすることを目的とします。



図書館スタンプラリー

2月1日（日）～2月27日（金） 参加人数 25人

テーマに合わせた本を借りてスタンプをためるイベントです。
様々な種類の本を、楽しく読んでもらうことを目的としています。



第35回余市町読書体験・読書感想文コンクール

8月28日（木）締切、9月19日（金）審査 応募数 126点

※授賞式は行わず表彰状及び副賞は各学校へ配布しました。

町内小・中・高校生、一般を対象としたコンクールです。最優秀賞6点・優秀賞16点・余市ロータリークラブ賞3点、余市ライオンズクラブ賞4点、佳作6点が入賞しました。

※入賞者のうち、最優秀賞の6名の作品を北海道学校図書館協会主催の青少年読書感想文全道コンクールへ応募したところ、5名が入選しました。

「北海道教育の日」協賛事業です。

【おはなし会】

感染症に対して十分な対策を行ったうえで実施しました。テーマごとのおすすめ本紹介を取り入れました。

| | | | |
|----------------|----|---|-----|
| おはなし会 | 通年 | 毎月第2・4土曜日に実施している、司書による幼児・小学生向けの読み聞かせ会です。 | 23回 |
| | | | 73人 |
| 本のひろば 読みきかせ | 通年 | 毎週水曜日に実施している。 読み手は主に公民館サークル「本のひろば」が担当。 | 48回 |
| | | | 72人 |

【各種展示】

①展示ケース

| | |
|-------------------------------|---------|
| 懐かしき昭和展 | 4月 |
| ひらいてびっくりしかけ絵本の世界展 | 5月～7月 |
| 本と作家とあなたをつなぐ一筆展 | 8月 |
| 認知症に関する情報コーナー（世界アルツハイマー月間特別展） | 8月～10月 |
| 懐かしき昭和の映画展 | 11月～12月 |

| | |
|-----------------------|-------|
| 懐かしき昭和の少年少女漫画展 | 1月 |
| 「かるた」で親しむ郷土：北海道郷土かるた展 | 1月～2月 |
| 昭和のレコードたち展 | 3月 |

②ミニ展示

| | |
|---------------------------------|-------|
| 北海道青少年のための200冊課題図書展 | 4月～8月 |
| 本屋大賞～2025年大賞決定！展 | 4月～5月 |
| 図鑑展 | 4月 |
| 「春」を感じる小説展 | 4月 |
| 海外翻訳ミステリはいかが？展 | 4月 |
| 映像化された本展 | 4月 |
| 5月生まれの作家お誕生日おめでとう展 | 5月 |
| 動物の本展 | 5月 |
| これ読んだ？図書館員おすすめ！の本展 | 5月 |
| 一日司書体験のみなさんが選んだおすすめ本コーナー展 | 5月 |
| 児童書シリーズ本展 | 6月～3月 |
| 気軽に読みたいエッセイ本展 | 6月 |
| キャンプへのお誘い展 | 6月 |
| インターンシップ紅志高校のみなさんが選んだおすすめ本コーナー展 | 6月～7月 |
| 夏の夜空を見上げて展 | 7月 |
| “ついで”の作家じゃない本気の“二刀流”展 | 8月 |
| あなたの背後に、読まれるのを待つ本が……。展 | 8月～9月 |
| 会津若松展～親善交流都市締結10周年 | 8月～9月 |
| 古平中学校中学生×図書館コラボおすすめ本コーナー展 | 8月～9月 |
| 詩・短歌・俳句展 | 10月 |
| 絵本のごちそうめしあがれ展 | 10月 |
| 俵万智さん 心の風景をとじこめて展 | 10月 |
| 「温まる」展 | 11月 |
| ファンタジーの世界へ展 | 11月 |
| 土日かぎりの「ねこ文庫」展 | 11月 |
| 東中学校中学生×図書館コラボ！おすすめ本コーナー展 | 11月 |
| もうすぐクリスマス展～サンタさん、いまどこ？～ | 12月 |
| 冬ミステリー特集展～冬、閉ざされた世界で起きる謎～ | 12月 |
| ブックトーク展～ブックトークで紹介したファンタジー集めました～ | 12月 |
| この事件の犯人は誰だ展 | 1月～2月 |
| 午年うまれの作家展 | 1月 |
| 1月22日は、カレーの日展 | 1月 |
| 1日司書体験参加者が選んだオススメ本 | 1月 |

| | |
|-------------------------|-------|
| 本屋大賞（2026）展 | 2月～3月 |
| アガサ・クリスティー没後50年展 | 2月 |
| Happy Valentine's Day!展 | 2月 |
| 2.22 猫の日展 | 2月 |
| 動物愛護デー～未来をともに生きる 展 | 3月 |
| もしもにそなえる防災の本 展 | 3月 |
| 福音館古典童話シリーズ 展 | 3月 |

③ 1階ホール・玄関ホール展示

| | |
|---------------------------------|-------|
| あなたも名編集者～登小学校ブックイベント作品展示（玄関ホール） | 7月～9月 |
| 大井戸百合子ゆりの会作品展（1階ホール） | 9月 |
| 人権を考える本のコーナー展（玄関ホール） | 12月 |

II 共催事業

余市町ブックスタート事業

年12回開催 参加人数 55組

対象：10か月健診の親子

子育て・健康推進課と図書館が連携して行う子育て支援事業です。

対象者へ直接ブックスタートパック（絵本「やさいさん」、カタログ「赤ちゃんといっしょにはじめまして絵本」、余市町図書館のイベント案内など、育児に役立つ資料全7点）を渡しました。

「世界アルツハイマー月間」コラボ展

9月開催 対象：図書館来館者

- ・映画観賞会 「ぼけますから、よろしくお願ひします。」 9月25日（木）
- ・介護・認知症の相談会 ～認知症の人を支える家族の会～ 9月26日（金）

保険課介護保険係と図書館が連携して行う事業です

9月の「世界アルツハイマー月間」に併せて開催しました。

認知症に関する本やグッズの展示や、脳トレや簡単なゲームが体験できる相談会、映画鑑賞会など、様々な取り組みを行いました。

III 図書館協議会

| | | |
|-----------|----------|-----------------------------------|
| 第1回図書館協議会 | 7月22日（火） | ・報告第1号 令和6年度余市町図書館実績報告について |
| | | ・報告第2号 令和7年度余市町図書館事業報告（4月～5月）について |
| | | ・報告第3号 第3次余市町子どもの読書活動推進計画の策定について |

| | | |
|-----------|----------|---------------------------------|
| 図書館協議会臨時会 | 11月7日（金） | ・協議第1号 第3次余市町子どもの読書活動推進計画素案について |
|-----------|----------|---------------------------------|

| | | |
|-----------|----------|-----------------------------------|
| 第2回図書館協議会 | 2月20日（金） | ・報告第1号 第3次余市町子どもの読書活動推進計画について |
| | | ・報告第2号 令和7年度余市町図書館事業報告（6月～1月）について |
| | | ・協議第1号 令和8年度余市町図書館事業計画（案）について |

IVその他

・施設見学等

| | | |
|-----------|-----------|-----|
| 大川小学校 | 6月24日（火） | 2年生 |
| 積丹町立余別小学校 | 9月9日（火） | |
| 沢町小学校 | 10月9日（木） | 2年生 |
| 黒川小学校 | 10月30日（木） | 2年生 |
| 仁木小学校 | 11月14日（金） | 2年生 |

・出前授業

西中学校への出前授業を行いました。図書館職員が対応しました。

| | | |
|------|-----------|------|
| 西中学校 | 11月12日（水） | 出前授業 |
|------|-----------|------|

・ブックイベント

| | | |
|----------------|---------------------|---------------------------|
| 黒川小学校（1年生～6年生） | 6月17日（火）・6月18日（水） | 読み聞かせ・ブックトーク |
| 登小学校（1年生～6年生） | 7月17日（木） | 読み聞かせ・絵本の帯を作成 |
| 黒川小学校（1年生～6年生） | 10月28日（火）～10月29日（水） | 読み聞かせ・ブックトーク・クイズ・ブックバイキング |
| 大川小学校（1年生～6年生） | 11月5日（水）・11月6日（木） | 読み聞かせ・ブックトーク・ブックバイキング |
| 沢町小学校（1年生～6年生） | 11月27日（木）～11月28日（金） | 読み聞かせ・ブックトーク・ブックバイキング |

・インターンシップ、図書館実習、職場体験

| | | |
|-----------|------------------|----|
| 余市紅志高校 | 6月25日(水)～27日(金) | 3名 |
| 古平町立古平中学校 | 8月28日(木)・29日(金) | 1名 |
| 旭中学校 | 10月15日(水)・16日(木) | 2名 |
| 東中学校 | 11月4日(火) | 6名 |

令和7年度実績報告

— 統 計 —

◎令和7年度 図書館利用実績

| | | |
|---------------------|------------------|----------------------------|
| 開館日数 | 290 日 | |
| 貸出サービス | | (資料1) |
| 総貸出数 | 62,305 冊 | |
| ① 個人貸出 | 50,597 冊 | |
| 館内貸出 | 49,903 | |
| 動く図書館 | 438 | |
| 特別貸出 | 256 | |
| ② 移動巡回文庫 | 2,040 冊 | 町内4ステーション |
| ③ 団体貸出 | 9,668 冊 | 7学校 17団体 |
| 総利用者数 (延人数) | 13,418 人 | |
| 一般 | 11,831 | |
| 児童 | 1,587 | |
| 利用登録 | | (資料2) |
| 登録者 | 4,170 人 | |
| 一般 | 3,459 | |
| 児童 | 711 | |
| 利用者 (年度内利用者) | 1,371 人 | 貸出サービスを利用した人 |
| 町内 | 1,210 | |
| 町外 | 161 | |
| 資料 | | (資料3) |
| 蔵書総数 | 105,020 冊 | |
| 図書 | 100,211 | |
| 雑誌 | 2,219 | |
| 視聴覚資料 | 2,545 | |
| マイクロフィルム | 45 | |
| レファレンス | 283 件 | |
| 口頭 | 274 | |
| 電話 | 8 | |
| 文書 | 1 | |
| 登録者1人当りの利用回数 | 3.2 回 | 総利用者数 (延人数) / 登録者 |
| 登録者1人当りの利用冊数 | 12.1 冊 | 個人貸出 / 登録者 |
| 利用者1人当りの利用回数 | 9.8 回 | 総利用者数 (延人数) / 利用者 (年度内利用者) |
| 利用者1人当りの利用冊数 | 36.9 冊 | 個人貸出 / 利用者 (年度内利用者) |
| 1日当りの貸出数 (個人貸出) | 174.5 冊 | 個人貸出 / 開館日数 |
| 1日当りの貸出数 (総貸出) | 214.8 冊 | 総貸出数 / 開館日数 |
| 1日当りの利用者数 | 46.3 人 | 総利用者数 (延人数) / 開館日数 |
| 町民1人当りの蔵書数 | 6.4 冊 | 蔵書数 / 年度末 余市町人口 |
| 町民1人当りの貸出数 | 3.1 冊 | 個人貸出 / 年度末 余市町人口 |
| 予約件数 | 1,247 件 | リクエスト受付件数 |
| 資料費 | 2,369,980 円 | (資料4) |
| 図書 | 1,999,776 | 町民1人当りの資料費 |
| 雑誌 | 228,604 | 143 円 |
| 新聞 | 141,600 | |
| 令和8年3月末 | | |
| 余市町人口 | 16,518 人 | |
| 男性 | 7,746 | |
| 女性 | 8,772 | |
| 世帯数 | 9,367 世帯 | |

令和7年度 余市町図書館統計

1 開館日数

(令和8年3月末現在)

| | 4月 | 5月 | 6月 | 7月 | 8月 | 9月 | 10月 | 11月 | 12月 | 1月 | 2月 | 3月 | 計 | 前年度 | 前年度比 |
|------|----|----|----|----|----|----|-----|-----|-----|----|----|----|-----|-----|-------|
| 開館日数 | 24 | 26 | 25 | 25 | 27 | 23 | 21 | 26 | 23 | 22 | 23 | 25 | 290 | 294 | 98.6% |

2 資料数調 (各数値は受入(増)及び除籍(減)による更正後の数値)

| | | 4月 | 5月 | 6月 | 7月 | 8月 | 9月 | 10月 | 11月 | 12月 | 1月 | 2月 | 3月 | 計 | 前年度末合計 | 現在計 |
|-------------|----------|---------|-----|-----|-------|------|---------|-----|-----|-----|-----|-------|----|---------|---------|---------|
| 資料数 (増減) | 一般図書 | 42 | 60 | 92 | ▲ 278 | ▲ 15 | ▲ 2,646 | 47 | 114 | 71 | 60 | 106 | 18 | ▲ 2,329 | 69,344 | 67,015 |
| | 児童図書 | ▲ 1,135 | 110 | 86 | 45 | 30 | 26 | 48 | 31 | 38 | 15 | 67 | 11 | ▲ 628 | 33,804 | 33,176 |
| | 雑誌 | 28 | 34 | 28 | 34 | 31 | ▲ 198 | 26 | 32 | 32 | 28 | ▲ 179 | 34 | ▲ 70 | 2,289 | 2,219 |
| | 視聴覚資料 | 0 | 0 | 0 | 0 | 0 | 0 | 0 | 0 | 0 | 0 | 2 | 3 | 5 | 2,540 | 2,545 |
| | マイクロフィルム | 0 | 0 | 0 | 0 | 0 | 0 | 0 | 0 | 0 | 0 | 0 | 0 | 0 | 45 | 45 |
| | 計 | ▲ 1,065 | 204 | 206 | ▲ 199 | 46 | ▲ 2,818 | 121 | 177 | 141 | 103 | ▲ 4 | 66 | ▲ 3,022 | 108,022 | 105,000 |

3 貸出数及び利用者数調

| | | 4月 | 5月 | 6月 | 7月 | 8月 | 9月 | 10月 | 11月 | 12月 | 1月 | 2月 | 3月 | 計 | 前年度 | 前年度比 |
|--------|---------|---|-------|------------------|-------|-------|-------|-----------|-------|-------|-------|------------------------|-------|-------------------|--------|---------|
| 資料貸出数 | 一般図書 | 2,931 | 2,770 | 2,595 | 2,516 | 2,811 | 2,658 | 2,295 | 2,852 | 3,167 | 2,667 | 2,774 | 3,002 | 33,038 | 34,184 | 96.6% |
| | 児童図書 | 1,354 | 1,136 | 1,097 | 1,095 | 1,345 | 1,292 | 971 | 1,393 | 1,394 | 1,055 | 1,164 | 1,193 | 14,489 | 14,477 | 100.1% |
| | 雑誌 | 253 | 235 | 186 | 196 | 235 | 205 | 174 | 214 | 244 | 243 | 230 | 209 | 2,624 | 2,971 | 88.3% |
| | 視聴覚資料 | 17 | 30 | 19 | 20 | 28 | 25 | 6 | 15 | 5 | 2 | 8 | 15 | 190 | 172 | 110.5% |
| | 計 | 4,555 | 4,171 | 3,897 | 3,827 | 4,419 | 4,180 | 3,446 | 4,474 | 4,810 | 3,967 | 4,176 | 4,419 | 50,341 | 51,804 | 97.2% |
| | 特別貸出 | 24 | 28 | 18 | 40 | 15 | 13 | 22 | 17 | 20 | 15 | 14 | 30 | 256 | 413 | 62.0% |
| | 合計 | 4,579 | 4,199 | 3,915 | 3,867 | 4,434 | 4,193 | 3,468 | 4,491 | 4,830 | 3,982 | 4,190 | 4,449 | 50,597 | 52,217 | 96.9% |
| | 1日平均 | 191 | 162 | 157 | 155 | 164 | 182 | 165 | 173 | 210 | 181 | 182 | 178 | 174 | 178 | 97.8% |
| 貸出利用者数 | 一般(延人数) | 1,111 | 1,075 | 970 | 932 | 1,059 | 883 | 825 | 1,073 | 928 | 950 | 965 | 1,060 | 11,831 | 12,226 | 96.8% |
| | 児童(延人数) | 136 | 113 | 106 | 125 | 145 | 132 | 117 | 170 | 140 | 124 | 143 | 136 | 1,587 | 1,680 | 94.5% |
| | 計(延人数) | 1,247 | 1,188 | 1,076 | 1,057 | 1,204 | 1,015 | 942 | 1,243 | 1,068 | 1,074 | 1,108 | 1,196 | 13,418 | 13,906 | 96.5% |
| | 1日平均(人) | 52 | 46 | 43 | 42 | 45 | 44 | 45 | 48 | 46 | 49 | 48 | 48 | 46 | 47 | 97.9% |
| | 利用者(実員) | 1,371人 (町内利用者 1,210人 人口比 7.3%) (町外利用者 161人) | | | | | | | | | | | | 余市町人口 令和8年3月31日現在 | | |
| | 1人平均(冊) | 36.9冊 | | 個人貸出/利用者(年度内利用者) | | | | 年間9.8回の利用 | | | | 総利用者数(延人数)/利用者(年度内利用者) | | | | 16,518人 |

4 レファレンス受付調

| | | 4月 | 5月 | 6月 | 7月 | 8月 | 9月 | 10月 | 11月 | 12月 | 1月 | 2月 | 3月 | 計 |
|----------------------------|----|----|----|----|----|----|----|-----|-----|-----|----|----|----|-----|
| レ フ ア レ ン ス | 口頭 | 18 | 29 | 37 | 22 | 33 | 23 | 22 | 9 | 24 | 17 | 16 | 24 | 274 |
| | 電話 | 1 | 1 | 0 | 0 | 1 | 1 | 0 | 0 | 2 | 1 | 1 | 0 | 8 |
| | 文書 | 0 | 0 | 0 | 0 | 0 | 0 | 0 | 1 | 0 | 0 | 0 | 0 | 1 |
| | 計 | 19 | 30 | 37 | 22 | 34 | 24 | 22 | 10 | 26 | 18 | 17 | 24 | 283 |

5 夜間利用者調

| | | 4月 | 5月 | 6月 | 7月 | 8月 | 9月 | 10月 | 11月 | 12月 | 1月 | 2月 | 3月 | 計 |
|------------|-----------|-----|-----|-----|-----|-----|-----|-----|-----|-----|-----|-----|-----|-------|
| 夜間利用状況 (人) | | 156 | 210 | 185 | 167 | 199 | 157 | 116 | 122 | 100 | 78 | 123 | 131 | 1,744 |
| | 1日当たり (人) | 6.5 | 8.1 | 7.4 | 6.7 | 7.4 | 6.8 | 5.5 | 4.7 | 4.3 | 3.5 | 5.3 | 5.2 | 6.0 |

※17:30~来館者

3-1 館内利用 (3資料貸出数のうち館内利用分)

| | | 4月 | 5月 | 6月 | 7月 | 8月 | 9月 | 10月 | 11月 | 12月 | 1月 | 2月 | 3月 | 計 | 前年度 | 前年度比 |
|-------|---------|-------|-------|-------|-------|-------|-------|-------|-------|-------|-------|-------|-------|--------|--------|--------|
| 資料貸出数 | 一般図書 | 2,904 | 2,748 | 2,562 | 2,489 | 2,782 | 2,635 | 2,285 | 2,824 | 3,141 | 2,643 | 2,744 | 2,973 | 32,730 | 33,878 | 96.6% |
| | 児童図書 | 1,351 | 1,133 | 1,094 | 1,092 | 1,342 | 1,289 | 971 | 1,390 | 1,391 | 1,052 | 1,161 | 1,190 | 14,456 | 14,397 | 100.4% |
| | 雑誌 | 243 | 229 | 184 | 186 | 226 | 194 | 171 | 207 | 232 | 225 | 224 | 206 | 2,527 | 2,841 | 88.9% |
| | 視聴覚資料 | 17 | 30 | 19 | 20 | 28 | 25 | 6 | 15 | 5 | 2 | 8 | 15 | 190 | 320 | 59.4% |
| | 計 | 4,515 | 4,140 | 3,859 | 3,787 | 4,378 | 4,143 | 3,433 | 4,436 | 4,769 | 3,922 | 4,137 | 4,384 | 49,903 | 51,436 | 97.0% |
| | 特別貸出 | 24 | 28 | 18 | 40 | 15 | 13 | 22 | 17 | 20 | 15 | 14 | 30 | 256 | 413 | 62.0% |
| | 合計 | 4,539 | 4,168 | 3,877 | 3,827 | 4,393 | 4,156 | 3,455 | 4,453 | 4,789 | 3,937 | 4,151 | 4,414 | 50,159 | 51,849 | 96.7% |
| | 1日平均 | 188 | 159 | 154 | 151 | 162 | 180 | 163 | 171 | 207 | 178 | 180 | 175 | 172 | 175 | 98.3% |
| 利用者 | 一般(延人数) | 1,107 | 1,072 | 966 | 928 | 1,055 | 879 | 824 | 1,069 | 924 | 946 | 961 | 1,057 | 11,788 | 12,826 | 91.9% |
| | 児童(延人数) | 136 | 113 | 106 | 125 | 145 | 132 | 117 | 170 | 140 | 124 | 143 | 136 | 1,587 | 2,074 | 76.5% |
| | 計(延人数) | 1,243 | 1,185 | 1,072 | 1,053 | 1,200 | 1,011 | 941 | 1,239 | 1,064 | 1,070 | 1,104 | 1,193 | 13,375 | 14,900 | 89.8% |
| | 1日平均(人) | 52 | 46 | 43 | 42 | 44 | 44 | 45 | 48 | 46 | 49 | 48 | 48 | 46 | 49 | 93.9% |

3-2 移動図書館 (3資料貸出数のうち移動図書館分)

| | | 4月 | 5月 | 6月 | 7月 | 8月 | 9月 | 10月 | 11月 | 12月 | 1月 | 2月 | 3月 | 計 | 前年度 | 前年度比 |
|-------|---------|----|----|----|----|----|----|-----|-----|-----|----|----|----|-----|-----|--------|
| 資料貸出数 | 一般図書 | 27 | 22 | 33 | 27 | 29 | 23 | 10 | 28 | 26 | 24 | 30 | 29 | 308 | 306 | 100.7% |
| | 児童図書 | 3 | 3 | 3 | 3 | 3 | 3 | 0 | 3 | 3 | 3 | 3 | 3 | 33 | 80 | 41.3% |
| | 雑誌 | 10 | 6 | 2 | 10 | 9 | 11 | 3 | 7 | 12 | 18 | 6 | 3 | 97 | 130 | 74.6% |
| | 視聴覚資料 | | | | | | | | | | | | | | | |
| | 計 | 40 | 31 | 38 | 40 | 41 | 37 | 13 | 38 | 41 | 45 | 39 | 35 | 438 | 516 | 84.9% |
| 利用者 | 一般(延人数) | 4 | 3 | 4 | 4 | 4 | 4 | 1 | 4 | 4 | 4 | 4 | 3 | 43 | 45 | 95.6% |
| | 児童(延人数) | 0 | 0 | 0 | 0 | 0 | 0 | 0 | 0 | 0 | 0 | 0 | 0 | 0 | 0 | 0.0% |
| | 計(延人数) | 4 | 3 | 4 | 4 | 4 | 4 | 1 | 4 | 4 | 4 | 4 | 3 | 43 | 65 | 66.2% |

令和7年度実績報告

— 資料編 —

資料利用状況

| | 館内貸出 | 動く図書館 | 特別貸出 | 移動巡回 | 団体貸出 | 計 |
|----------|---------------|------------|------------|--------------|--------------|---------------|
| 蔵書 | 49,903 | 438 | | 960 | 9,668 | 60,969 |
| その他 | | | 256 | 1,080 | | 1,336 |
| 計 | 49,903 | 438 | 256 | 2,040 | 9,668 | 62,305 |

→ 次表に分類別内訳

分類別利用状況

(下記表は蔵書図書の貸出数合計のうち、館内貸出と動く図書館の利用数の合計の内訳)

| | 貸出数 | | | | | 蔵書数(B) | 回転率 (A)/(B) | |
|----------|----------|------------------------|------------------------|----------------------|--------------------|------------------------|------------------------|-------------|
| | 一般書 | 児童書 | 雑誌 | AV資料 | 合計(A) | | | |
| 図書 | 総記 | 276 (0.55%) | 105 (0.21%) | | | 381 (0.76%) | 2,261 (2.15%) | 0.17 |
| | 哲学 | 786 (1.56%) | 166 (0.33%) | | | 952 (1.89%) | 2,506 (2.39%) | 0.38 |
| | 歴史 | 1,673 (3.32%) | 502 (1.00%) | | | 2,175 (4.32%) | 7,857 (7.48%) | 0.28 |
| | 社会科学 | 1,151 (2.29%) | 217 (0.43%) | | | 1,368 (2.72%) | 7,474 (7.12%) | 0.18 |
| | 自然科学 | 1,270 (2.52%) | 905 (1.80%) | | | 2,175 (4.32%) | 6,365 (6.06%) | 0.34 |
| | 技術・工学 | 2,787 (5.54%) | 443 (0.88%) | | | 3,230 (6.42%) | 5,852 (5.57%) | 0.55 |
| | 産業 | 641 (1.27%) | 115 (0.23%) | | | 756 (1.50%) | 2,888 (2.75%) | 0.26 |
| | 芸術・美術 | 795 (1.58%) | 846 (1.68%) | | | 1,641 (3.26%) | 7,073 (6.74%) | 0.23 |
| | 言語 | 181 (0.36%) | 82 (0.16%) | | | 263 (0.52%) | 1,410 (1.34%) | 0.19 |
| | 文学 | 2,420 (4.81%) | 470 (0.93%) | | | 2,890 (5.74%) | 15,826 (15.07%) | 0.18 |
| | 紙芝居 | 0 (0.00%) | 342 (0.68%) | | | 342 (0.68%) | 837 (0.80%) | 0.41 |
| | 絵本 | 0 (0.00%) | 7,793 (15.48%) | | | 7,793 (15.48%) | 11,474 (10.93%) | 0.68 |
| | 日本現代小説 | 20,047 (39.82%) | 2,503 (4.97%) | | | 22,550 (44.79%) | 27,863 (26.54%) | 0.81 |
| | マンガ | 1,011 (2.01%) | | | | 1,011 (2.01%) | 505 (0.48%) | 2.00 |
| 雑誌 | 雑誌 | | | 2,624 (5.21%) | | 2,624 (5.21%) | 2,219 (2.11%) | 1.18 |
| 視聴覚 | カセット | | | | 0 (0.00%) | 0 (0.00%) | 262 (0.25%) | 0.00 |
| | CD | | | | 0 (0.00%) | 0 (0.00%) | 384 (0.37%) | 0.00 |
| | DVD | | | | 105 (0.21%) | 105 (0.21%) | 385 (0.37%) | 0.27 |
| | VTR | | | | 51 (0.10%) | 51 (0.10%) | 642 (0.61%) | 0.08 |
| | LD | | | | 34 (0.07%) | 34 (0.07%) | 872 (0.83%) | 0.04 |
| | マイクロフィルム | | | | | 0 (0.00%) | 45 (0.04%) | 0.00 |
| 計 | | 33,038 (65.63%) | 14,489 (28.78%) | 2,624 (5.21%) | 190 (0.38%) | 50,341 | 105,000 | 0.48 |

時間帯別利用状況（個人貸出）

| | 貸出 | | | | 返却 | | |
|-------------|---------------|---------|---------------|---------|---------------|---------|--|
| | 利用者数 | | 冊数 | | 冊数 | | |
| 10:00～10:59 | 2,544 | (19.0%) | 9,648 | (19.2%) | 15,665 | (30.8%) | |
| 11:00～11:59 | 2,250 | (16.8%) | 8,472 | (16.8%) | 6,265 | (12.3%) | |
| 12:00～12:59 | 1,207 | (9.0%) | 4,526 | (9.0%) | 3,830 | (7.5%) | |
| 13:00～13:59 | 1,420 | (10.6%) | 5,180 | (10.3%) | 6,276 | (12.4%) | |
| 14:00～14:59 | 1,688 | (12.6%) | 6,341 | (12.6%) | 6,438 | (12.7%) | |
| 15:00～15:59 | 1,792 | (13.4%) | 6,738 | (13.4%) | 5,013 | (9.9%) | |
| 16:00～16:59 | 1,242 | (9.3%) | 4,656 | (9.2%) | 3,891 | (7.7%) | |
| 17:00～17:59 | 918 | (6.8%) | 3,620 | (7.2%) | 2,673 | (5.3%) | |
| 18:00～18:30 | 357 | (2.7%) | 1,160 | (2.3%) | 729 | (1.4%) | |
| | | | | | | | |
| | 13,418 | | 50,341 | | 50,780 | | |

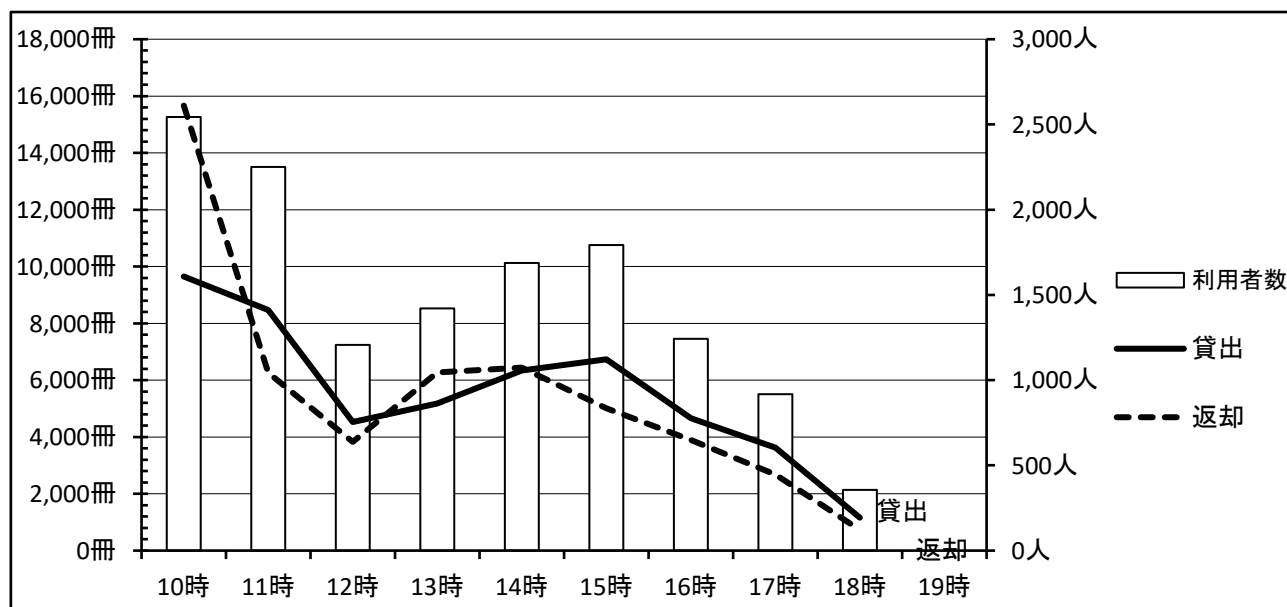

月別利用状況（個人貸出）

| | 貸出 | | | | 返却 | | |
|-----|---------------|--------|---------------|--------|---------------|--------|--|
| | 利用者数 | | 冊数 | | 冊数 | | |
| 4月 | 1,247 | (9.3%) | 4,555 | (9.0%) | 4,781 | (9.4%) | |
| 5月 | 1,188 | (8.9%) | 4,171 | (8.3%) | 4,317 | (8.5%) | |
| 6月 | 1,076 | (8.0%) | 3,897 | (7.7%) | 3,918 | (7.7%) | |
| 7月 | 1,057 | (7.9%) | 3,827 | (7.6%) | 3,895 | (7.7%) | |
| 8月 | 1,204 | (9.0%) | 4,419 | (8.8%) | 4,389 | (8.6%) | |
| 9月 | 1,015 | (7.6%) | 4,180 | (8.3%) | 3,771 | (7.4%) | |
| 10月 | 942 | (7.0%) | 3,446 | (6.8%) | 3,945 | (7.8%) | |
| 11月 | 1,243 | (9.3%) | 4,474 | (8.9%) | 4,313 | (8.5%) | |
| 12月 | 1,068 | (8.0%) | 4,810 | (9.6%) | 3,971 | (7.8%) | |
| 1月 | 1,074 | (8.0%) | 3,967 | (7.9%) | 4,795 | (9.4%) | |
| 2月 | 1,108 | (8.3%) | 4,176 | (8.3%) | 4,158 | (8.2%) | |
| 3月 | 1,196 | (8.9%) | 4,419 | (8.8%) | 4,527 | (8.9%) | |
| | 13,418 | | 50,341 | | 50,780 | | |

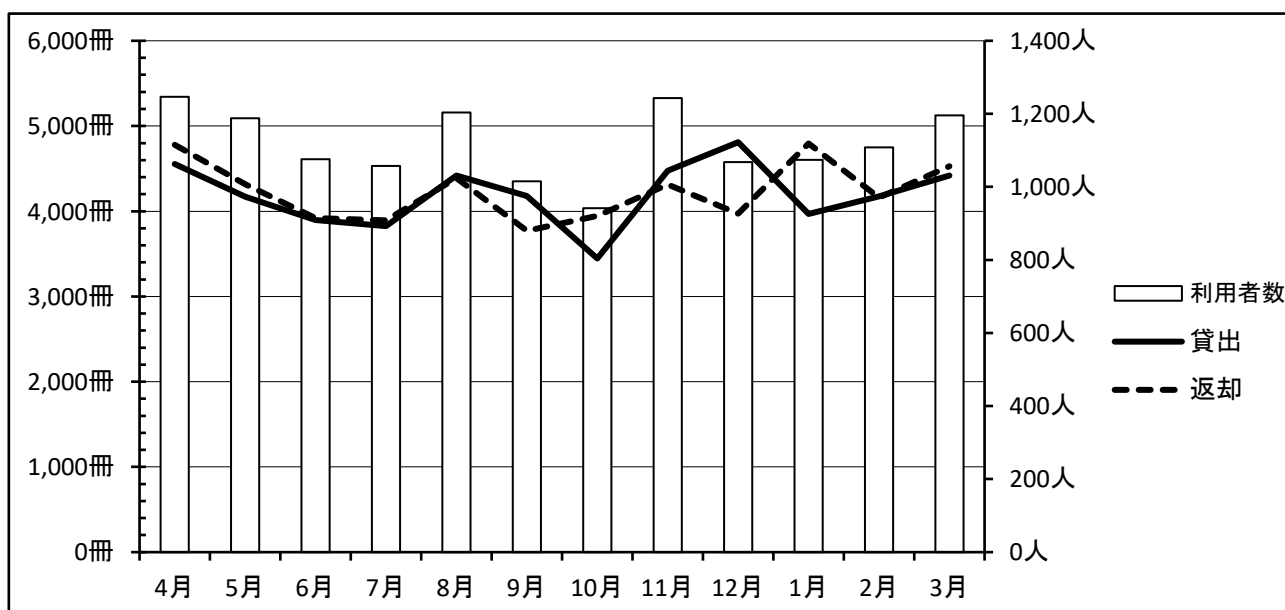

曜日別利用状況（個人貸出）

| | 貸出 | | | | 返却 | | 曜日毎の開館日数 |
|----|--------|------|--------|------|--------|------|----------|
| | 利用者数 | | 冊数 | | 冊数 | | |
| | 年間 | 1日当り | 年間 | 1日当り | 年間 | 1日当り | |
| 日 | 2,656 | 53 | 10,088 | 202 | 8,944 | 179 | 50日 |
| 月 | 0 | 0 | 0 | 0 | 0 | 0 | 0日 |
| 火 | 2,335 | 51 | 8,631 | 188 | 11,143 | 242 | 46日 |
| 水 | 2,120 | 43 | 7,907 | 161 | 8,408 | 172 | 49日 |
| 木 | 1,860 | 38 | 7,094 | 145 | 6,441 | 131 | 49日 |
| 金 | 1,861 | 38 | 6,634 | 135 | 6,559 | 134 | 49日 |
| 土 | 2,586 | 55 | 9,987 | 212 | 9,285 | 198 | 47日 |
| 合計 | 13,418 | | 50,341 | | 50,780 | | 290日 |

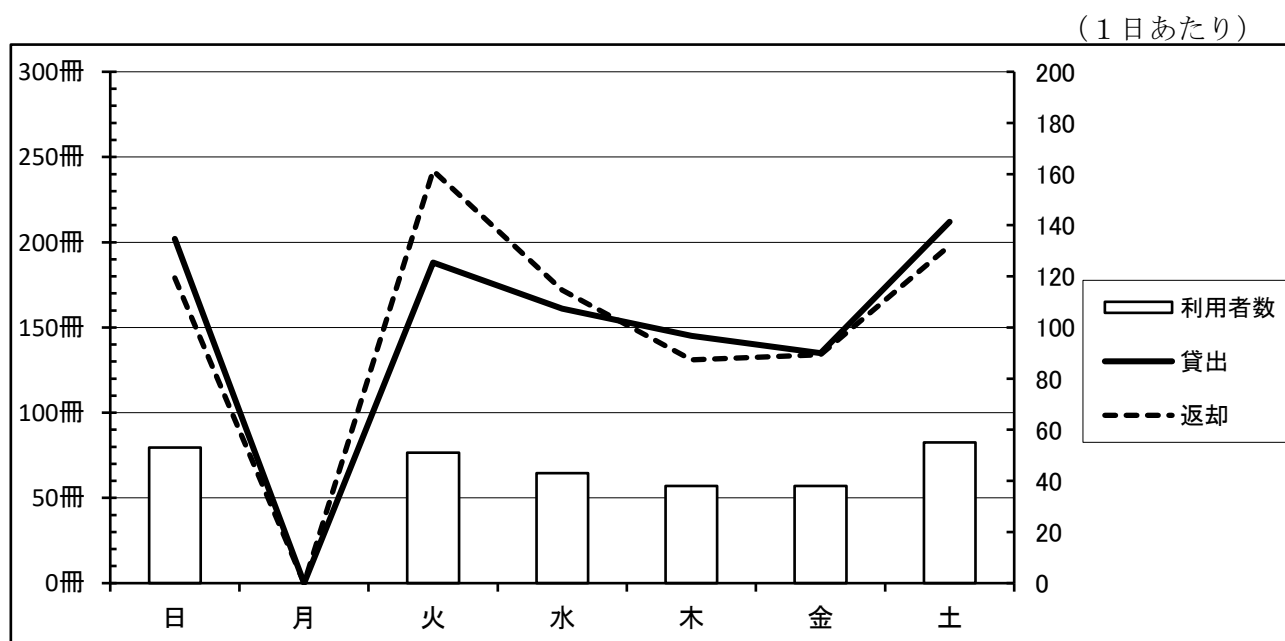

移動巡回文庫

(冊)

| ステーション | 配本数 |
|---------------|-------|
| 1 フルーツシャトー余市 | 540 |
| 2 余市郡漁業協同組合 | 540 |
| 3 余市町沢町福祉センター | 540 |
| 4 かるな和順 | 420 |
| 計 4ステーション | 2,040 |

※町内のステーションに文庫を設置
毎月資料を入れ替える

内訳

| | |
|-----|-------|
| 蔵書 | 960 |
| その他 | 1,080 |
| 合計 | 2,040 |

団体貸出

<学校>

(冊)

| 団体名 | 配本数 |
|-------------|-------|
| 1 黒川小学校 | 1,752 |
| 2 沢町小学校 | 1,043 |
| 3 大川小学校 | 1,968 |
| 4 登小学校 | 406 |
| 5 西中学校 | 186 |
| 6 旭中学校 | 435 |
| 7 赤井川小学校 | 141 |
| | |
| | |
| | |
| | |
| | |
| | |
| | |
| | |
| | |
| | |
| 計(学校関係) 7学校 | 5,931 |

<団体>

(冊)

| 団体名 | 配本数 |
|-------------------|-------|
| 1 若あゆクラブ(黒川小学校) | 1,499 |
| 2 なかよしクラブ(沢町小学校) | 613 |
| 3 強い子クラブ(大川小学校) | 480 |
| 4 本のひろば | 173 |
| 5 大川小ブックフレンズ | 151 |
| 6 キッズルーム あっふる | 359 |
| 7 余市町大川保育所 | 3 |
| 8 余市町中央保育所 | 1 |
| 9 リタ幼稚園 | 36 |
| 10 ほうりゅうじ保育園 | 178 |
| 11 コミュニティー茶屋 | 70 |
| 12 北後志母子通園センター | 10 |
| 13 かがやく未来児童発達サポート | 22 |
| 14 絵本カフェ | 10 |
| 15 よいち子ども劇場 | 4 |
| 16 余市町教育委員会社会教育課 | 122 |
| 17 余市水産博物館 | 6 |
| 計(その他団体) 17団体 | 3,737 |

合計

24団体

9,668

相互貸借

(冊)

| | 道立図書館 | その他 | 合 計 |
|-----|-------|-----|-----|
| 借 受 | 91 | 165 | 256 |
| 貸 出 | 0 | 72 | 72 |

※主な借受先

北海道立図書館

千歳市立図書館、江別市情報図書館、恵庭市立図書館、石狩市民図書館 等

※道外からの借受先

(道外からの借受はありませんでした)

※主な貸出先

蘭越町花一会図書館、市立小樽図書館、斜里町立図書館 等

年度別推移 (5カ年)

(冊)

| | 借受 | | | | 貸出 |
|-------|-----|-----|-------|-----|-----|
| | 道立 | その他 | 国会図書館 | 計 | |
| 令和3年度 | 303 | 178 | 1 | 482 | 165 |
| 令和4年度 | 210 | 246 | 0 | 456 | 149 |
| 令和5年度 | 231 | 220 | 0 | 451 | 99 |
| 令和6年度 | 143 | 270 | 0 | 413 | 85 |
| 令和7年度 | 91 | 165 | 0 | 256 | 72 |

道立図書館インターネット予約貸出受取館実績

(余市町図書館経由による道立図書館の貸出)

| | |
|-----|----|
| 冊 数 | 13 |
| 人 数 | 3 |

年度別推移 (5カ年)

| 年 度 | 冊 |
|-------|----|
| 令和3年度 | 7 |
| 令和4年度 | 51 |
| 令和5年度 | 67 |
| 令和6年度 | 12 |
| 令和7年度 | 13 |

利用登録状況
登録者
(町村別)

資料2

(人)

| | 登録者総数 | | | 令和7年度中に利用のあった登録者 | | |
|------------------|--------------|--------------|--------------|------------------|------------|--------------|
| | 男性 | 女性 | 計 | 男性 | 女性 | 計 |
| 合 計 | 1,682 | 2,488 | 4,170 | 510 | 861 | 1,371 |
| 一般 | 1,333 | 2,126 | 3,459 | 398 | 729 | 1,127 |
| 児童 | 349 | 362 | 711 | 112 | 132 | 244 |
| 町内利用者 | 1,452 | 2,116 | 3,568 | 453 | 757 | 1,210 |
| 一般 | 1,177 | 1,827 | 3,004 | 356 | 646 | 1,002 |
| 児童 | 275 | 289 | 564 | 97 | 111 | 208 |
| 町外利用者 | 230 | 372 | 602 | 57 | 104 | 161 |
| 一般 | 156 | 299 | 455 | 42 | 83 | 125 |
| 児童 | 74 | 73 | 147 | 15 | 21 | 36 |
| 仁木町 | 94 | 175 | 269 | 30 | 64 | 94 |
| 一般 | 69 | 138 | 207 | 21 | 49 | 70 |
| 児童 | 25 | 37 | 62 | 9 | 15 | 24 |
| 古平町 | 43 | 53 | 96 | 4 | 8 | 12 |
| 一般 | 24 | 37 | 61 | 4 | 8 | 12 |
| 児童 | 19 | 16 | 35 | 0 | 0 | 0 |
| 積丹町 | 29 | 36 | 65 | 8 | 8 | 16 |
| 一般 | 15 | 31 | 46 | 6 | 7 | 13 |
| 児童 | 14 | 5 | 19 | 2 | 1 | 3 |
| 赤井川村 | 46 | 84 | 130 | 11 | 19 | 30 |
| 一般 | 30 | 70 | 100 | 7 | 14 | 21 |
| 児童 | 16 | 14 | 30 | 4 | 5 | 9 |
| 小樽市 | 8 | 19 | 27 | 4 | 4 | 8 |
| 一般 | 8 | 18 | 26 | 4 | 4 | 8 |
| 児童 | 0 | 1 | 1 | 0 | 0 | 0 |
| その他(後志管内) | 0 | 0 | 0 | 0 | 0 | 0 |
| 一般 | 0 | 0 | 0 | 0 | 0 | 0 |
| 児童 | 0 | 0 | 0 | 0 | 0 | 0 |
| 管外 | 10 | 5 | 15 | 0 | 1 | 1 |
| 一般 | 10 | 5 | 15 | 0 | 1 | 1 |
| 児童 | 0 | 0 | 0 | 0 | 0 | 0 |

参考

令和8年3月末
◎余市町人口

| 人口 | 男性 | 女性 | 世帯数 |
|--------|-------|-------|-------|
| 16,518 | 7,746 | 8,772 | 9,367 |

※周辺市町村人口

| | |
|------|---------|
| 仁木町 | 3,026 |
| 古平町 | 2,470 |
| 積丹町 | 1,608 |
| 赤井川村 | 1,476 |
| 小樽市 | 101,671 |

登録者(増減)

| | | 前年度末 | 新規登録 | 児童から 一般へ | 除籍 | 更正 | 今年度末 | 前年度比 |
|----|----|-------|------|-------------|---------|----|-------|-------|
| 合計 | | 5,064 | 184 | 0 | ▲ 1,094 | 16 | 4,170 | 82.3% |
| | 男性 | 2,033 | 85 | 0 | ▲ 444 | 8 | 1,682 | 82.7% |
| | 女性 | 3,031 | 99 | 0 | ▲ 650 | 8 | 2,488 | 82.1% |
| | 一般 | 4,193 | 134 | 112 | ▲ 993 | 13 | 3,459 | 82.5% |
| | 男性 | 1,594 | 64 | 63 | ▲ 394 | 6 | 1,333 | 83.6% |
| | 女性 | 2,599 | 70 | 49 | ▲ 599 | 7 | 2,126 | 81.8% |
| | 児童 | 871 | 50 | ▲ 112 | ▲ 101 | 3 | 711 | 81.6% |
| | 男性 | 439 | 21 | ▲ 63 | ▲ 50 | 2 | 349 | 79.5% |
| | 女性 | 432 | 29 | ▲ 49 | ▲ 51 | 1 | 362 | 83.8% |

※新規登録・・・再登録者含む

※児童から一般へ・・・児童区分は中学生まで(15歳到達後の4月1日までが該当)

※除籍・・・転出等申告除籍および長期未利用除籍処理による

1,094 人

※更正・・・長期未利用除籍者の復活等

新規登録内訳

| 登録日(月) | 一般 | | 児童 | | 合計 | | |
|--------|------|------|------|------|------|------|-----|
| | 1:男性 | 2:女性 | 1:男性 | 2:女性 | 1:男性 | 2:女性 | |
| 4月 | 7 | 11 | 0 | 2 | 7 | 13 | 20 |
| 5月 | 5 | 7 | 2 | 2 | 7 | 9 | 16 |
| 6月 | 5 | 7 | 4 | 0 | 9 | 7 | 16 |
| 7月 | 5 | 5 | 5 | 3 | 10 | 8 | 18 |
| 8月 | 5 | 6 | 3 | 2 | 8 | 8 | 16 |
| 9月 | 4 | 6 | 2 | 3 | 6 | 9 | 15 |
| 10月 | 8 | 4 | 0 | 4 | 8 | 8 | 16 |
| 11月 | 2 | 8 | 4 | 5 | 6 | 13 | 19 |
| 12月 | 7 | 2 | 0 | 1 | 7 | 3 | 10 |
| 1月 | 8 | 3 | 1 | 1 | 9 | 4 | 13 |
| 2月 | 3 | 7 | 0 | 3 | 3 | 10 | 13 |
| 3月 | 5 | 4 | 0 | 3 | 5 | 7 | 12 |
| | 64 | 70 | 21 | 29 | 85 | 99 | 184 |

年齢区分変更(児童から一般へ)

| 年齢 | 1:男性 | 2:女性 | 計 |
|-------|------|------|-----|
| 15歳到達 | 63 | 49 | 112 |

資料受入状況

| | | 資料受入状況 | | | | | | | | | 割合 | | |
|-----|-----------|----------------|--------------|------------|------------|--------------|----------------|----------|----------------|----------------|----------------|---------------|--|
| | | 受入 | | | | 除籍・更正 | | | 増減 | 年度末計 | | | |
| | | 定期購入 | リクエスト | 寄贈及び 弁償 | 小計 | 除籍 | 更正 | 小計 | | | | | |
| 図書 | 総記 | 2,273 | 13 | 1 | 1 | 15 | ▲ 27 | 0 | ▲ 27 | ▲ 12 | 2,261 | 2.15% | |
| | 哲学 | 2,555 | 14 | 3 | 5 | 22 | ▲ 72 | 1 | ▲ 71 | ▲ 49 | 2,506 | 2.39% | |
| | 歴史 | 7,947 | 25 | 13 | 8 | 46 | ▲ 138 | 2 | ▲ 136 | ▲ 90 | 7,857 | 7.48% | |
| | 社会科学 | 7,658 | 53 | 9 | 22 | 84 | ▲ 268 | 0 | ▲ 268 | ▲ 184 | 7,474 | 7.12% | |
| | 自然科学 | 6,406 | 72 | 4 | 6 | 82 | ▲ 124 | 1 | ▲ 123 | ▲ 41 | 6,365 | 6.06% | |
| | 技術・工学 | 6,021 | 54 | 1 | 23 | 78 | ▲ 248 | 1 | ▲ 247 | ▲ 169 | 5,852 | 5.57% | |
| | 産業 | 2,967 | 27 | 3 | 11 | 41 | ▲ 121 | 1 | ▲ 120 | ▲ 79 | 2,888 | 2.75% | |
| | 芸術・美術 | 7,306 | 27 | 6 | 3 | 36 | ▲ 272 | 3 | ▲ 269 | ▲ 233 | 7,073 | 6.73% | |
| | 言語 | 1,407 | 3 | 3 | 0 | 6 | ▲ 3 | 0 | ▲ 3 | 3 | 1,410 | 1.34% | |
| | 文学 | 16,393 | 76 | 28 | 47 | 151 | ▲ 718 | 0 | ▲ 718 | ▲ 567 | 15,826 | 15.07% | |
| | 紙芝居 | 832 | 1 | 0 | 4 | 5 | 0 | 0 | 0 | 5 | 837 | 0.80% | |
| | 絵本 | 12,325 | 185 | 2 | 10 | 197 | ▲ 1,051 | 3 | ▲ 1,048 | ▲ 851 | 11,474 | 10.93% | |
| | 日本現代小説 | 28,482 | 460 | 102 | 107 | 669 | ▲ 1,264 | ▲ 4 | ▲ 1,268 | ▲ 599 | 27,883 | 26.55% | |
| | マンガ | 596 | 0 | 0 | 0 | 0 | ▲ 88 | ▲ 3 | ▲ 91 | ▲ 91 | 505 | 0.48% | |
| | その他 | | | | | | | | | | | | |
| | 小計 | 103,168 | 1,010 | 175 | 247 | 1,432 | ▲ 4,394 | 5 | ▲ 4,389 | ▲ 2,957 | 100,211 | 95.42% | |
| 雑誌 | 雑誌 | 2,289 | 312 | 0 | 57 | 369 | ▲ 441 | 2 | ▲ 439 | ▲ 70 | 2,219 | 2.11% | |
| 視聴覚 | カセット | 262 | 0 | 0 | 0 | 0 | 0 | 0 | 0 | 0 | 262 | 0.25% | |
| | CD | 379 | 0 | 0 | 5 | 5 | 0 | 0 | 0 | 5 | 384 | 0.37% | |
| | DVD | 385 | 0 | 0 | 0 | 0 | 0 | 0 | 0 | 0 | 385 | 0.37% | |
| | VHS | 642 | 0 | 0 | 0 | 0 | 0 | 0 | 0 | 0 | 642 | 0.61% | |
| | LD | 872 | 0 | 0 | 0 | 0 | 0 | 0 | 0 | 0 | 872 | 0.83% | |
| | マイクロフィルム | 45 | 0 | 0 | 0 | 0 | 0 | 0 | 0 | 0 | 45 | 0.04% | |
| | 小計 | 4,874 | 312 | 0 | 62 | 374 | ▲ 441 | 2 | ▲ 439 | ▲ 65 | 4,809 | 4.58% | |
| | 合計 | 108,042 | 1,322 | 175 | 309 | 1,806 | ▲ 4,835 | 7 | ▲ 4,828 | ▲ 3,022 | 105,020 | | |

資料費

資料 4

予算 (円)

| 予算科目 | 予算額 (当初) | 執行額 |
|----------|------------------|------------------|
| 消耗品費 | 378,000 | 370,204 |
| 備品費 | 2,000,000 | 1,999,776 |
| 計 | 2,378,000 | 2,369,980 |

購入内訳 (円)

| 項目 | 執行額 | 内訳 | 摘要 |
|----------|------------------|-----------|------|
| 雑誌 | 228,604 | 20誌(312冊) | 消耗品費 |
| 新聞 | 141,600 | 3誌 | 消耗品費 |
| 図書 | 1,999,776 | 1,185冊 | 備品費 |
| 計 | 2,369,980 | | |

雑誌・新聞タイトル一覧

雑誌

幼少年誌（1誌）

- ・こどものとも（普及版）

総合・文芸誌（6誌）

- ・オール読物
- ・波
- ・図書
- ・文芸春秋
- ・ラブおたる
- ・皇室

青年・女性誌（4誌）

- ・サンキュ！
- ・婦人画報
- ・婦人公論
- ・クロワッサン

趣味（3誌）

- ・じゃらん<北海道>
- ・旅の手帖
- ・すてきにハンドメイド

家庭誌（5誌）

- ・NHKきょうの健康
- ・NHKきょうの料理
- ・暮らしの手帖
- ・オレンジページ
- ・リプラン

専門誌（6誌）

- ・歴史街道
- ・財界さっぽろ
- ・北方ジャーナル
- ・現代農業
- ・日経トレンディ
- ・モーリー

週刊誌（2誌）

- ・週刊新潮
- ・週刊文春

【雑誌タイトル数】

週刊誌…… 2誌 隔週刊誌…… 2誌

月刊誌…… 19誌 隔月刊誌…… 1誌

季刊誌…… 2誌 年刊誌…… 1誌

（合計27誌（内購入20誌） 保存年限 1年）

新聞

| 区分 | 新聞名 | 紙数 | 保存年 | 購入・寄贈 |
|-----|--------|----|-----|-------|
| 全国紙 | 読売新聞 | 1 | 1年 | 購入 |
| 全道紙 | 北海道新聞 | 1 | 1年 | 購入 |
| 専門紙 | 日刊スポーツ | 1 | 1年 | 購入 |
| 専門紙 | 日本経済新聞 | 1 | 1年 | 寄贈 |

過去5カ年間の推移

| | R2 | R3 | R4 | R5 | R6 | R7 |
|----------|---------|---------|---------|---------|---------|---------|
| 資料貸出数 | 69,222 | 66,339 | 67,708 | 61,978 | 62,671 | 62,305 |
| (対H30比) | | 95.8% | 97.8% | 89.5% | 90.5% | 90.0% |
| 移動巡回 | 58,820 | 56,758 | 56,933 | 50,038 | 52,217 | 50,597 |
| 団体貸出 | 2,115 | 1,935 | 2,580 | 2,580 | 2,040 | 2,040 |
| 利用者数 | 15,434 | 14,626 | 14,941 | 13,052 | 13,906 | 13,418 |
| (対H30比) | | 94.8% | 96.8% | 84.6% | 90.1% | 86.9% |
| 一般 | 13,209 | 12,489 | 12,867 | 11,423 | 12,226 | 11,831 |
| 児童 | 2,225 | 2,137 | 2,074 | 1,629 | 1,680 | 1,587 |
| レファレンス | 182 | 136 | 266 | 156 | 158 | 283 |
| (対H30比) | | 74.7% | 146.2% | 85.7% | 86.8% | 155.5% |
| 蔵書数 | 115,016 | 112,634 | 112,748 | 107,454 | 108,590 | 105,000 |
| (対H30比) | | 97.9% | 98.0% | 93.4% | 94.4% | 91.3% |
| 一般 | 74,064 | 71,924 | 72,273 | 68,160 | 70,528 | 67,015 |
| 児童 | 34,871 | 34,891 | 34,654 | 34,030 | 33,578 | 33,176 |
| 雑誌 | 3,362 | 3,093 | 3,090 | 2,686 | 1,892 | 2,219 |
| 視聴覚 | 2,674 | 2,681 | 2,686 | 2,533 | 2,547 | 2,545 |
| マイクロフィルム | 45 | 45 | 45 | 45 | 45 | 45 |
| 資料費(執行額) | 3,025 | 2,684 | 2,477 | 2,468 | 2,356 | 2,370 |
| (対H30比) | | 88.7% | 81.9% | 81.6% | 77.9% | 78.3% |

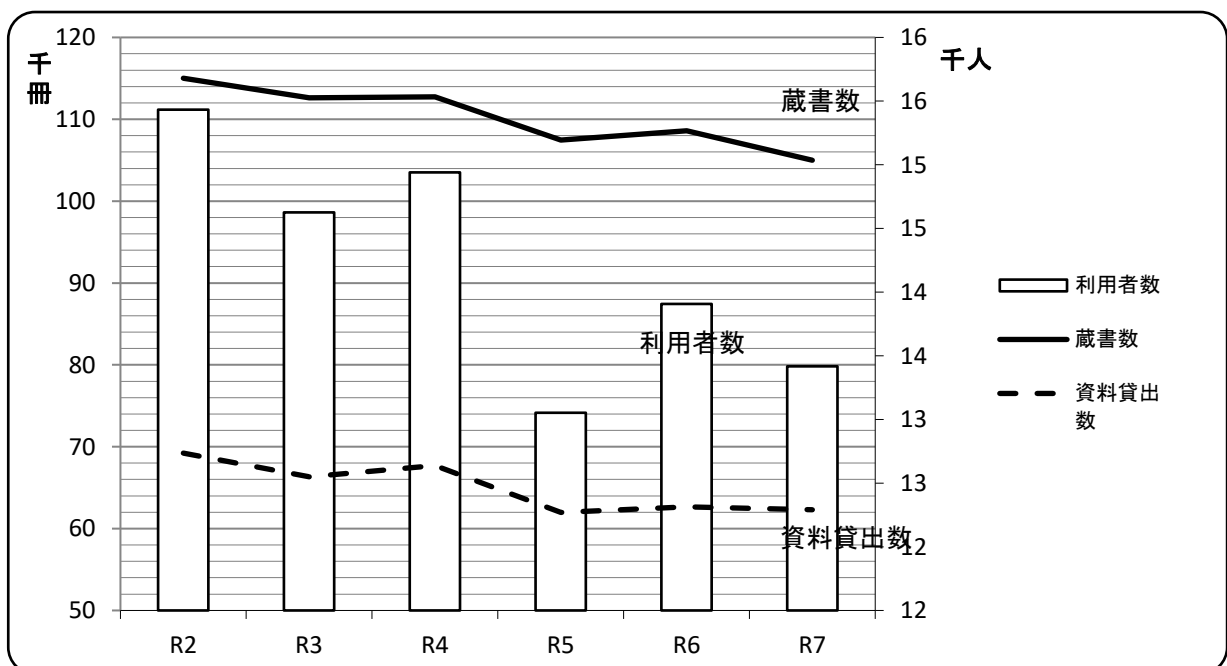

寄附採納

寄 贈 者

内 訳

令和7年9月19日

余市町黒川町10丁目3番地18
村岡 千恵子 様

図書整備資金として

¥10,000

令和7年9月23日

余市町山田町54番地
菅原 和代 様

10万円分相当の郷土資料を図書館資料として
(故 菅原 一也 様 追善供養として)

令和8年1月27日

余市町大川町5丁目19番地
木村 文則 様

10万円分相当の大型絵本・大型紙芝居を図書館資料として
(故 大滝 光枝 様 追善供養として)

令和8年1月30日

余市町内
余市文芸編集委員会 様

10万円分相当の図書資料及び大型絵本を
学校図書及び図書館資料として

合 計

¥10,000

昨年度末図書整備基金372,259円

上記の、現金10,000円は図書整備基金へ積み立て

預金利息776円を図書整備基金へ積み立て

令和7年度末 基金残高

図書整備基金

383,035 円

令和7年度実績報告

— 電子図書館編 —

◎余市町電子図書館について

令和3年2月3日より余市町電子図書館を開設しています。

余市町電子図書館は、新型コロナウイルス感染症対応地方創生臨時交付金を活用して導入しました。新型コロナウイルス感染拡大の影響による外出抑制時や、図書館の臨時休館中でも利用ができ、また、日中の来館が難しい方、身体的に来館困難な方等、非来館者サービスに力を発揮し、利便性を高めることを目的としています。

電子図書館に関する予算について

令和7年度の当初予算については全て町費です。

| 区 分 | 令和7年度予算 | 令和6年度予算 | 令和5年度予算 | 説明 |
|------------------------|---------|---------|---------|---------|
| 総額 | 730,000 | 730,000 | 730,000 | |
| 使用料及び賃借料(電子図書館クラウド利用料) | 330,000 | 330,000 | 330,000 | サーバー利用料 |
| 使用料及び賃借料(電子書籍利用料) | 400,000 | 400,000 | 500,000 | 電子書籍購入費 |

利用登録数・電子書籍貸出人数・貸出数は、令和7年4月～令和8年3月分までの期間を集計。

電子書籍蔵書登録数については、全て新規受入分。

買い切り型は購入後永続的に使用可能な電子書籍で、期間・回数限定型は利用期間が2年間、もしくは貸出回数が52回を超えたら権利がなくなるため、再度利用するには再購入が必要なもの。

無料型は青空文庫（著作権フリーの電子書籍）及び当館で蔵書をデジタル化した資料をアップロードしたもの。

令和7年度 余市町電子図書館統計一覧

| 項目 | 前年度計 | 4月 | 5月 | 6月 | 7月 | 8月 | 9月 | 10月 | 11月 | 12月 | 1月 | 2月 | 3月 | 合計 | 累計 |
|-----------------|--------|-------|-----|-----|-----|-----|-----|-----|-----|-----|-----|-------|-------|-------|--------|
| 1. 利用登録数 | | | | | | | | | | | | | | | |
| 登録延人数(人) | 1,876 | 6 | 5 | 5 | 4 | 5 | 5 | 5 | 3 | 3 | 1 | 2 | 1,123 | 1,167 | 3,043 |
| 内 訳 | 一般 | 593 | 6 | 5 | 5 | 4 | 5 | 5 | 3 | 3 | 1 | 2 | 5 | 49 | 642 |
| | 小中学校 | 1,235 | | | | | | | | | | | 1,118 | 1,118 | 2,353 |
| | 余市紅志高校 | 31 | | | | | | | | | | | | 0 | 31 |
| | 北星余市高校 | 7 | | | | | | | | | | | | 0 | 7 |
| | 余市養護学校 | 10 | | | | | | | | | | | | 0 | 10 |
| 登録実人数(人) | 965 | 10 | 2 | 0 | 10 | 6 | 1 | 3 | 1 | 7 | 1 | 0 | 2 | 43 | 1,008 |
| 2. 電子書籍貸出人数 | | | | | | | | | | | | | | | |
| 貸出延人数(人) | 4,706 | 353 | 381 | 400 | 350 | 192 | 413 | 460 | 389 | 419 | 278 | 292 | 223 | 4,150 | - |
| 貸出実人数(人) | 1,681 | 114 | 104 | 111 | 125 | 90 | 119 | 132 | 124 | 136 | 95 | 92 | 99 | 1,341 | - |
| 3. 電子書籍貸出数(回) | 8,792 | 692 | 726 | 667 | 637 | 442 | 824 | 846 | 572 | 684 | 447 | 454 | 364 | 7,355 | - |
| 内 買い切り型(回) | 4,439 | 430 | 477 | 436 | 405 | 340 | 596 | 638 | 445 | 533 | 334 | 344 | 343 | 5,321 | - |
| 内 期間・回数限定型(回) | 4,210 | 247 | 234 | 223 | 190 | 95 | 215 | 177 | 99 | 129 | 93 | 92 | 4 | 1,798 | - |
| 内 無料型(回) | 143 | 15 | 15 | 8 | 42 | 7 | 13 | 31 | 28 | 22 | 20 | 18 | 17 | 236 | - |
| 4. 電子書籍蔵書登録数(冊) | 13,448 | ▲ 4 | ▲ 3 | ▲ 3 | ▲ 2 | 123 | ▲ 4 | ▲ 3 | ▲ 2 | 41 | ▲ 1 | ▲ 197 | 0 | ▲ 55 | 13,393 |
| 内 買い切り型(冊) | 1,710 | 0 | 0 | 0 | 0 | 127 | 0 | 0 | 0 | 42 | 0 | 0 | 0 | 169 | 1,879 |
| 内 期間・回数限定型(冊) | 249 | ▲ 4 | ▲ 3 | ▲ 3 | ▲ 2 | ▲ 4 | ▲ 4 | ▲ 3 | ▲ 2 | ▲ 1 | ▲ 1 | ▲ 197 | 0 | ▲ 224 | 25 |
| 内 無料型(冊) | 11,489 | 0 | 0 | 0 | 0 | 0 | 0 | 0 | 0 | 0 | 0 | 0 | 0 | 0 | 11,489 |

蔵書・資料受入状況(紙図書・電子図書比較)

紙図書受入数(余市町図書館蔵書)

| 項目 | 前年度末 | 受入 | 除籍 | 更正 | 増減計 | 年度末計 |
|----------|---------|-------|---------|-----|---------|---------|
| 総記 | 2,273 | 15 | ▲ 27 | 0 | ▲ 12 | 2,261 |
| 哲学 | 2,555 | 22 | ▲ 72 | 1 | ▲ 49 | 2,506 |
| 歴史 | 7,947 | 46 | ▲ 138 | 2 | ▲ 90 | 7,857 |
| 社会科学 | 7,658 | 84 | ▲ 268 | 0 | ▲ 184 | 7,474 |
| 自然科学 | 6,406 | 82 | ▲ 124 | 1 | ▲ 41 | 6,365 |
| 技術・工学 | 6,021 | 78 | ▲ 248 | 1 | ▲ 169 | 5,852 |
| 産業 | 2,967 | 41 | ▲ 121 | 1 | ▲ 79 | 2,888 |
| 芸術・美術 | 7,306 | 36 | ▲ 272 | 3 | ▲ 233 | 7,073 |
| 言語 | 1,407 | 6 | ▲ 3 | 0 | 3 | 1,410 |
| 文学 | 16,393 | 151 | ▲ 718 | 0 | ▲ 567 | 15,826 |
| 紙芝居 | 832 | 5 | 0 | 0 | 5 | 837 |
| 絵本 | 12,325 | 197 | ▲ 1,051 | 3 | ▲ 851 | 11,474 |
| 日本現代小説 | 28,482 | 669 | ▲ 1,264 | ▲ 4 | ▲ 599 | 27,883 |
| マンガ | 596 | 0 | ▲ 88 | ▲ 3 | ▲ 91 | 505 |
| 雑誌 | 2,289 | 369 | ▲ 441 | 2 | ▲ 70 | 2,219 |
| 視聴覚 | 2,540 | 5 | 0 | 0 | 5 | 2,545 |
| マイクロフィルム | 45 | 0 | 0 | 0 | 0 | 45 |
| 合計 | 108,042 | 1,806 | ▲ 4,835 | 7 | ▲ 3,022 | 105,020 |

電子図書受入数(余市町電子図書館登録)

| 項目 | 前年度末 | 受入 | 権利消失 | 更正 | 増減計 | 年度末計 |
|--------|--------|-----|-------|----|------|--------|
| 総記 | 108 | 4 | ▲ 6 | 0 | ▲ 2 | 106 |
| 哲学 | 97 | 12 | ▲ 12 | 0 | 0 | 97 |
| 歴史 | 198 | 29 | ▲ 3 | 0 | 26 | 224 |
| 社会科学 | 212 | 9 | ▲ 9 | 0 | 0 | 212 |
| 自然科学 | 187 | 16 | ▲ 29 | 0 | ▲ 13 | 174 |
| 技術・工学 | 124 | 4 | ▲ 5 | 0 | ▲ 1 | 123 |
| 産業 | 73 | 0 | 0 | 0 | 0 | 73 |
| 芸術・美術 | 96 | 4 | ▲ 11 | 0 | ▲ 7 | 89 |
| 言語 | 50 | 8 | ▲ 4 | 0 | 4 | 54 |
| 文学 | 129 | 1 | ▲ 1 | 0 | 0 | 129 |
| 絵本 | 355 | 57 | ▲ 42 | 0 | 15 | 370 |
| 日本現代小説 | 304 | 25 | ▲ 101 | 0 | ▲ 76 | 228 |
| マンガ | 26 | 0 | ▲ 1 | 0 | ▲ 1 | 25 |
| 購入図書小計 | 1,959 | 169 | ▲ 224 | 0 | ▲ 55 | 1,904 |
| 無料図書 | 11,489 | 0 | 0 | 0 | 0 | 11,489 |
| 合計 | 13,448 | 169 | ▲ 224 | 0 | ▲ 55 | 13,393 |

蔵書・資料利用状況(紙図書・電子図書比較)

紙図書貸出数(余市町図書館蔵書)

| 項目 | 一般書 | 児童書 | その他 | 年度末貸出計 | 蔵書数計 | 蔵書回転率 |
|----------|--------|--------|-------|--------|---------|-------|
| 総記 | 276 | 105 | - | 381 | 2,261 | 0.17 |
| 哲学 | 786 | 166 | - | 952 | 2,506 | 0.38 |
| 歴史 | 1,673 | 502 | - | 2,175 | 7,857 | 0.28 |
| 社会科学 | 1,151 | 217 | - | 1,368 | 7,474 | 0.18 |
| 自然科学 | 1,270 | 905 | - | 2,175 | 6,365 | 0.34 |
| 技術・工学 | 2,787 | 443 | - | 3,230 | 5,852 | 0.55 |
| 産業 | 641 | 115 | - | 756 | 2,888 | 0.26 |
| 芸術・美術 | 795 | 846 | - | 1,641 | 7,073 | 0.23 |
| 言語 | 181 | 82 | - | 263 | 1,410 | 0.19 |
| 文学 | 2,420 | 470 | - | 2,890 | 15,826 | 0.18 |
| 紙芝居 | 0 | 342 | - | 342 | 837 | 0.41 |
| 絵本 | 0 | 7,793 | - | 7,793 | 11,474 | 0.68 |
| 日本現代小説 | 20,047 | 2,503 | - | 22,550 | 27,863 | 0.81 |
| マンガ | 1,011 | - | - | 1,011 | 505 | 2.00 |
| 雑誌 | - | - | 2,624 | 2,624 | 2,219 | 1.18 |
| 視聴覚 | - | - | 190 | 190 | 2,545 | 0.07 |
| マイクロフィルム | - | - | 0 | 0 | 45 | 0.00 |
| 合計 | 33,038 | 14,489 | 2,814 | 50,341 | 105,000 | 0.48 |

電子図書貸出数(余市町電子図書館登録)

| 項目 | 一般書 | 児童書 | その他 | 年度末貸出計 | 登録数計 | 蔵書回転率 |
|--------|-------|-------|-----|--------|--------|-------|
| 総記 | 49 | 52 | - | 101 | 106 | 0.95 |
| 哲学 | 146 | 388 | - | 534 | 97 | 5.51 |
| 歴史 | 128 | 1,906 | - | 2,034 | 224 | 9.08 |
| 社会科学 | 69 | 276 | - | 345 | 212 | 1.63 |
| 自然科学 | 80 | 818 | - | 898 | 174 | 5.16 |
| 技術・工学 | 172 | 71 | - | 243 | 123 | 1.98 |
| 産業 | 95 | 18 | - | 113 | 73 | 1.55 |
| 芸術・美術 | 89 | 142 | - | 231 | 89 | 2.60 |
| 言語 | 18 | 72 | - | 90 | 54 | 1.67 |
| 文学 | 60 | 22 | - | 82 | 129 | 0.64 |
| 絵本 | 0 | 882 | - | 882 | 370 | 2.38 |
| 日本現代小説 | 305 | 1,215 | - | 1,520 | 228 | 6.67 |
| マンガ | 15 | 31 | - | 46 | 25 | 1.84 |
| 購入図書小計 | 1,226 | 5,893 | - | 7,119 | 1,904 | 3.74 |
| 無料図書 | - | - | 236 | 236 | 11,489 | 0.02 |
| 合計 | 1,226 | 5,893 | 236 | 7,355 | 13,393 | 0.55 |

利用登録状況(余市町図書館・電子図書館比較)

余市町図書館登録者数(町内登録者数)

| 項目 | 男性 | 女性 | 計 |
|----|-------|-------|-------|
| 一般 | 1,177 | 1,827 | 3,004 |
| 児童 | 275 | 289 | 564 |
| 合計 | 1,452 | 2,116 | 3,568 |

余市町電子図書館利用登録数

図書館利用者区分登録者数(余市町電子図書館登録延人数:一般利用者)

| 項目 | 男性 | 女性 | 計 |
|----|-----|-----|-----|
| 一般 | 213 | 291 | 504 |
| 児童 | 66 | 72 | 138 |
| 合計 | 279 | 363 | 642 |

※項目内の児童は15歳以下が該当する。

学校登録区分登録数

| 項目 | 登録数 | 計 |
|--------|-------|-------|
| 小中学校 | 2,353 | 2,353 |
| 余市紅志高校 | 31 | 31 |
| 北星余市高校 | 7 | 7 |
| 余市養護学校 | 10 | 10 |
| 合計 | 2,401 | 2,401 |

電子図書館登録数総計 3,043

令和8年度
余市町図書館要覧

～令和7年度実績報告～

| | |
|--------|--|
| 発行年月日 | 令和8年5月 |
| 編集発行 | 余市町図書館 |
| 所在地 | 〒046-0011 北海道余市郡余市町入舟町4 1 3番地 |
| TEL | 0135-22-6141 |
| FAX | 0135-23-7660 |
| 図書館Web | https://www.yoichi-lib-unet.ocn.ne.jp/ |
| E-mail | toshokan@mail.yoichi-lib-unet.ocn.ne.jp |
| 電子図書館 | https://yoichi-library.overdrive.com/ |