図書館だより

2022年7月号 No. 373号

今月の展示ケース

「海を旅してきたモノたち」

今回は、実際に海で遊んでいるときに拾ったという、シーグラスやカシパンなどを展示しています。
なんと、今回は町内在住の小学生に協力していただきました。
お父さんと相談しながら、試行錯誤の末に、魅力的な展示が完成！
ぜひ見に来てくださいね！

「シーグラス」とは…
海岸や大きな湖の湖畔で見付かるガラス片のこと。波に揉まれて角の取れた形をしていて、曇りガラスのような風合いを呈しています。
海岸の漂流・漂着ごみが増えると、シーグラスの発見が難しくなるそうです。きれいな海でしか見つけられないんですね！

展示ケースお貸しします

これまで様々な展示を行ってきた展示ケース。
次は、あなたの自由にケースを使ってみませんか？おうちに眠っているお宝や、皆さんの作品、自慢のコレクションなどなど…180×120 ㎝の空間を、自由にデザインしてください！
ぜひご協力、お願いいたします！

＊これまでの展示＊
・ハンドメイド作品
・「ワンピース」や「ドラゴンボール」など、アニメのフィギュア
・ビートルズのレコードやポスター
などなど！！

としょかんスタンプラリー

7/22～8/30

テーマに合わせた本を借りて、スタンプをためよう！
テーマは全部で５つあります。本を借りるときに、テーマに合わせた本を５冊、カウンターに持ってきてね。スタンプラリーの台紙は、図書館入り口の受付においてあるよ。
スタンプを５つ集めると、ミニプレゼントがもらえます。
参加対象は幼児～小学生のみなさんです。
ぜひチャレンジしてみてください！

今回は、初級編と上級編、２種類のお題があるよ！両方クリアして、たくさんの本を読んでみよう！

ほぼ

同時開催
「グラブを本に持ちかえて」
7月26日(火)～8月31日(水)
本を読んで、ファイターズを応援しよう！
1～2年生は10冊、3～4年生は8冊、5～6年生は6冊の本を読むと、景品として、ファイターズオリジナルのシャープペンシルがもらえるよ！

木曜映画会

映画会、再開しています！
十分な感染対策を行いながら、２階視聴覚室で、邦画と洋画を交互に上映します。ぜひご来館ください！！　※毎週木曜日　14時から

7日　「ジョジョ・ラビット」

監督：タイカ・ワイティティ
出演：ローマン・グリフィン・デイヴィス
109分

第二次世界大戦中、ドイツ人少年の主人公は周囲からいじめられており、イマジナリーフレンドのアドルフ・ヒトラーのみが救いだった。ある日、母親が屋根裏にユダヤ人の少女を匿っているのを発見したことから、政治的な考えが変わり、ヒトラーのナショナリズムに向き合うことになり…？

14日　「クイール」

監督：崔洋一　主演：小林薫
100分

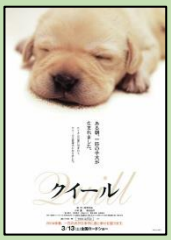

ラブラドール・レトリーバーの子犬「クイール」が盲導犬になるために訓練士に預けられる。
盲導犬訓練センターでの本格的な訓練が始まり、のんびり屋でマイペースなクイールは、ベテラン訓練士でさえ手を焼くが…？

21日　「猿の惑星」

監督：フランクリン・J・シャフナー
主演：チャールトン・ヘストン
113分

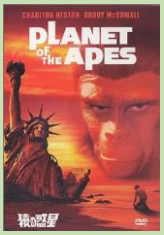

遠い宇宙での任務から地球への帰途についている途中、何らかのトラブルが発生し、主人公の乗る船がどこかの惑星に不時着してしまう。そこは、人間とサルの立場が全く逆転した、猿が人間を支配する世界だった―。

28日　「万引き家族」

監督：是枝裕和
主演：リリー・フランキー
120分

東京の下町に住むある一家５人は、生活費を補うために親子で万引きなどの犯罪を繰り返していた。そんなある日、一家の父は息子と共に帰宅する途中、団地内で凍える幼い女児と遭遇。彼はその幼女を連れ帰り、家族に迎え入れ…？

新刊案内

文芸書

▽母の待つ里（浅田次郎）

▽マイクロスパイ・アンサンブル（伊坂幸太郎）

▽ひとりでカラカサさしてゆく（江國香織）

▽香君　上下巻（上橋菜穂子）

ｳﾏｰﾙ人は奇跡の稲〈ｵｱﾚ稲〉をもちいて帝国を作り上げた。稲をもたらし、香りで万象を知る活神〈香君〉の庇護のもと、帝国は発展を続けてきたが、あるとき稲に虫害が発生してしまい…。

▽孤剣の涯て（木下昌輝）

▽R.I.P. 安らかに眠れ（久坂部羊）

▽落花流水（鈴木るりか）

▽夏の体温（瀬尾まいこ）

瑛介が入院中の小児病棟にやって来た、同い年の壮太。二人は心弾む時間を過ごす。だが壮太はすぐに退院してしまい――。
表題作ほか、「魅惑の極悪人ファイル」「花曇りの向こう」収録。

▽博士の長靴（瀧羽麻子）

▽真夜中のマリオネット（知念実希人）

▽二重らせんのスイッチ（辻堂ゆめ）

▽レジェンドアニメ！（辻村深月）

▽女人入眼（永井紗耶子）

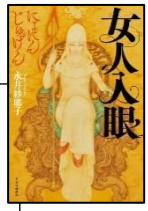

京の六条殿に仕える女房・周子は、宮中掌握の一手として、北条政子の娘・大姫を入内させる命を受けて鎌倉へ。繊細な心の大姫と、野望を抱く政子。二人を探る周子が辿り着いた、母子の間に横たわる悲しき過去とは…。

▽ミシンと金魚（永井みみ）

▽おわかれはモーツァルト（中山七里）

▽刑事弁護人（薬丸岳）

▽ついでにジェントルメン（柚木麻子）

▽さっきまでは薔薇だったぼく（最果タヒ）

▽シャギー・ベイン（ﾀﾞｸﾞﾗｽ･ｽﾁｭｱｰﾄ）

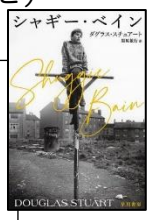

1980年代、不況下の英国グラスゴー。少し女の子っぽい少年シャギーは、夫に捨てられ酒とともに堕ちていく美しい母アグネスを救おうと必死にもがく。シャギーには、母の存在が全てだから。居場所のない親子の愛を描く自伝的巨編。

▽読むだけでぐっすり眠れる 52 の話（ｷｬｽﾘﾝ･ﾆｺﾗｲ）

▽異常(ｱﾉﾏﾘｰ)（ｴﾙｳﾞｪ･ﾙ･ﾃﾘｴ）

実用書・その他

▽愛書狂の本棚（ｴﾄﾞﾜｰﾄﾞ・ﾌﾞﾙｯｸ=ﾋｯﾁﾝｸﾞ）

▽なんでも見つかる夜に、
　こころだけが見つからない（東畑開人）

どこでも、誰とでもつながれる時代。なのに、ひとりぼっちだと感じるのはなぜ?臨床心理士が読者との夜の航海を通じて描く、新感覚の「読むセラピー」

▽80 歳の壁（和田秀樹）

▽物語ウクライナの歴史（黒川祐次）

▽北欧こじらせ日記（週末北欧部 chika）

▽不思議の国ニッポン

なぜ日本人は銀メダルを取ったのに謝罪?働き過ぎなのに、生産性が低い理由は?米・英ﾒﾃﾞｨｱが報じた日本の謎。

▽子育て言い換え事典（石田勝紀/ｶﾜｸﾞﾁﾏｻﾐ）

▽なるほど天気と気象（佐藤公俊）

▽「調子いい！」が続く姿勢と呼吸の整え方（藤平信一）

▽手放す練習（ミニマリストしぶ）

「何をしないか決める」だけで、お金も時間も自由になる。「モノを手放すことで人生に余白をデザインする」ことを提案する本。

▽ほぼ材料２つだけ！ウマすぎる時短おかず（yuko）

▽おいしいカクテルの図鑑

▽365 日の幼児食（homeal）

▽多品目・多品種ﾍﾞﾘｰ栽培で成功する!!（小尾能敏ほか）

▽ヨーグルトの本（向井智香）

▽昭和 30 年代～50 年代の地方私鉄を歩く（髙井薫平）

▽西洋美術は「彫刻」抜きには語れない（堀越啓）

▽明治維新と噺家たち（柏木新）

▽トンネルの向こうへ（大坂環）

▽悪い言語哲学入門（和泉悠）

何気なく使う中にも、悪い言葉が潜んでいる。では、どこが悪いのか?議論がつきない言葉の善悪を哲学し、言語学の観点から解き明かす本。

他にも素敵な新刊がたくさんあります。ご来館の際はぜひ、新刊コーナーをご覧ください。

ニコット探偵団

図書館×クロスワード

日時：7月17日(日)　13時30分～

対象：小学3年生以上　場所：図書館2階視聴覚室　人数：15名まで

申込：7月15日(金)までに申し込んでください。(電話可)

依頼状

探偵団の皆さん、大変です！！
怪盗Nに、大切な本を盗まれてしまいました！
予告状によると、怪盗Nはまだ、図書館の中に隠れているみたいです…。
クロスワードをといて、怪盗Nの居場所を特定してください！

ニコット探偵事務所より

おはなし会

楽しい読み聞かせをしたり、毎月変わるテーマごとにたくさんの絵本を紹介します。今年は動物が登場する絵本をたくさん読みます！
自由参加です。

〇今月のテーマ〇
７月９日・23日（土）
「ぺんぎんぺたぺた」
午前11時～
１階おはなしコーナー

7月

日	月	火	水	木	金	土
					1	2
3	4	5	6	7	8	9
10	11	12	13	14	15	16
17	18	19	20	21	22	23
24/31	25	26	27	28	29	30

アミかけの日が休館日です。

8月

日	月	火	水	木	金	土
	1	2	3	4	5	6
7	8	9	10	11	12	13
14	15	16	17	18	19	20
21	22	23	24	25	26	27
28	29	30	31			

※新型コロナウイルスの影響で開館日が変更になる場合がございます。ご了承ください。

利用案内

＊本は１人５冊、カセットテープは１人２巻まで２週間借りられます。
＊開館時間　　午前１０：００～午後６：３０
＊休 館 日　　毎週月曜日、図書整理日、年末年始

余市町図書館　余市町入舟町413番地
電話：(0135)22－6141　FAX　(0135)23－7660
https://www.yoichi-lib-unet.ocn.ne.jp//